



Norma Mexicana  
 NMX-R-025-SCFI-2015  
 en Igualdad Laboral y  
 No Discriminación



**JUNTA DE AGUA POTABLE, DRENAJE, ALCANTARILLADO Y SANEAMIENTO DEL MUNICIPIO DE IRAPUATO, GTO.**

**ACTA DE ENTREGA-RECEPCIÓN**

**Descripción del Servicio:** "Fumigación y control de plagas en las instalaciones del Organismo, correspondiente al mes de octubre de 2024"

Proveedor **SOLUCIONES DINÁMICAS INTEGRALES R&J**  
 R.F.C. **SDI220504I52**

**ANTECEDENTES**

**Contrato de servicios No.:** JAPAMI/SERV/2024-01  
**Importe con IVA:** \$8,665.20 (ocho mil seiscientos sesenta y cinco pesos 20/100 M.N.).  
**Fecha de inicio según contrato:** 02 de enero de 2024  
**Fecha de término según contrato:** 31 de diciembre de 2024

**LUGAR Y FECHA DE RECEPCIÓN**

Lugar	Fecha
Ofnas. Principales Torres Landa 1720 Col. Independencia.	Siendo las 10:00 horas del 18 de octubre de 2024

**MOTIVO**

Entregar por parte del proveedor y recibir por JAPAMI los servicios que realizó el proveedor, en la acción "Fumigación y control de plagas en las instalaciones del Organismo, correspondiente al mes octubre de 2024", de conformidad con el servicio realizado.

No.	Descripción	Importe
1	<b>Oficinas Centrales</b> ubicadas en prolongación Juan Jose Torres Landa 1720 de la colonia Independencia	1,200.00
2	<b>Taller mecánico</b> ubicado prolongación Juan Jose Torres Landa 670 de la colonia Independencia	650.00
3	<b>Oficinas de cobro en los Reyes</b> ubicadas en boulevard los Reyes 415 de los Reyes	500.00
4	<b>Juan Cano</b> ubicado en Independencia 32 de la colonia Álvaro Obregón	600.00
5	<b>PTAR salida a Pueblo Nuevo</b> ubicada carretera a Pueblo Nuevo 1694 Ejido el Carmen	860.00

6	<b>PTAR primero de mayo</b> ubicada en Fernando renovales y vía del ferrocarril México-Guadalajara en ex hacienda el Coecillo.	860.00
7	<b>Distrito 1</b> ubicado en avenida CFE de la colonia laboratorio CFE	500.00
8	<b>Planta de Tratamiento Villa de San Angel</b> – Fracc. Villa San Angel	500.00
9	<b>Cárcamo 8</b> ubicado en Boulevard salida a Pueblo Nuevo frente a colonia la Lupita	600.00
10	<b>Mantenimiento de drenaje</b> ubicado en boulevard Arandas del fraccionamiento Las Plazas	600.00
11	<b>Planta Potabilizadora El Copalillo</b> ubicado en Guanajuato, esq. Chihuahua s/n el Copalillo	600.00
<b>SUBTOTAL</b>		7,470.00
<b>IVA</b>		1,195.00
<b>TOTAL</b>		8,665.20

### DECLARACIONES

Declara el proveedor que previamente a este acto, entregó a la Dirección de **Mantenimiento y Servicios Generales** los servicios descritos. Así mismo, declara la **Dirección de Mantenimiento y Servicios Generales** que previo a este acto verificó que los servicios descritos se realizaron acorde a lo establecido en el contrato, por lo tanto se recibieron de conformidad.

### SANCIONES

Ninguna.

### GARANTÍAS

De cumplimiento con pagaré de fecha 02 de enero de 2024 para garantizar el cumplimiento de todas las obligaciones derivadas en este contrato

### RECEPCIÓN

La JAPAMI recibe los servicios descritos, reservándose el hacer posteriormente, dentro de los términos del contrato No. JAPAMI/SERV/2024-01, las reclamaciones que estime pertinentes por servicios faltantes, mal ejecutados, mala calidad de los materiales empleados, etc.



Norma Mexicana  
 NMX-R-025-SCFI-2015  
 en Igualdad Laboral y  
 No Discriminación



El presente documento, no es el instrumento para que la afianzadora libere las fianzas de garantía entregadas por el proveedor, ya que éstas, solo podrán ser liberadas conforme a lo establecido en el contenido de las fianzas (vía notificación por escrito de la contratante a la compañía afianzadora).

**OBSERVACIONES:**

Ninguna

**NOMBRE Y FIRMAS DE LAS PERSONAS QUE INTERVIENEN EN ESTE ACTO:**

**Por el área requirente de JAPAMI:**

  
**Roberto Rivera Lara**  
 Director de Mantenimiento y  
 Servicios Generales

  
**Graciela Hernández Hernández**  
 Analista Especializado de la Dirección  
 de Mantto. y Servicios Generales



**POR EL PROVEEDOR**

**SOLUCIONES DINÁMICAS INTEGRALES R&J**

ESTA HOJA FORMA PARTE DEL ACTA DE ENTREGA DEL SERVICIO DE FUMIGACION  
 CONTRATO JAPAMI/SERV/2024-01

**JUNTA DE AGUA POTABLE, DRENAJE, ALCANTARILLADO Y SANEAMIENTO DEL MUNICIPIO DE IRAPUATO**

Bld. Juan José Torres Landa No. 1720 Col. Independencia, Irapuato, Gto.

(462) 606 9100

[www.japami.gob.mx](http://www.japami.gob.mx)

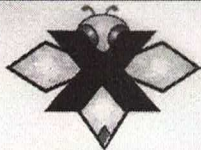

FUMI XPERTS

### FUMI-X-PERTS

Expertos en Fumigación y Manejo Integrado de Plagas

Calle: Paseo Conspiración No. 112 Col. Quintas Libertad C.P. 36625 Irapuato, Gto.  
Oficina: 462 114 3585 Cel. 462 108 0661 E-mail: direccion.fumixperms@gmail.com

Licencia Sanitaria (S.S.A.): 22 AP 11 017 0014

## ORDEN DE SERVICIO Y CERTIFICADO DE CONTROL DE PLAGAS

FOLIO N° 2337

CLIENTE:

Fecha del Servicio: 02/10/21

Nombre: Japson

Dirección: Arandas 685

Colonia: Las Plenas Ciudad / Estado: Irapuato

Servicio realizado en el inmueble del cliente considerando lo siguiente:

#### Plaguicidas, Desinfectantes o Rodenticidas utilizados

Nombre comercial / Ingrediente activo	Fabricante	Dosis de dilución / Dosis aplicación
<u>CYNOFF 40 WP</u>	<u>EMC</u>	<u>10 ml/lit</u>

#### Tipo de Servicio:

Control de plagas  Desinfección / Sanitización

#### Método de Aplicación:

Aspersora manual  Aplicar gel o pasta  Tratamiento para granos almacenados  
 Nebulización en frío  Tratamiento para termitas  Cebaderos ó colocar cabos (bloques / pellets / etc.)  
 Termo-nebulización  Trampas con goma: UV / Mecánicas  Otro:

#### Plagas Encontradas:

Alacrán / Araña  Chinche de cama  Garrapata / Pulga  
 Cucarachas: Alemana / Americiana  Termita  Roedor: Rata / Ratón / Ardilla / Tlacoache  
 Mosca / Mosquito  Hormiga  Otro:

#### Observaciones del Técnico FUMI-X-PERTS para mejora continua:

1 \_\_\_\_\_  
2 \_\_\_\_\_

RECOMENDACIONES GENERALES ANTES DEL SERVICIO:	RECOMENDACIONES DURANTE EL SERVICIO:	RECOMENDACIONES DESPUÉS DEL SERVICIO:
A) Dejar libres los muebles de cocina, sacando los trastes, cazuelas, utensilios de cocina.	A) No puede haber personas o mascotas en el inmueble al hacer el servicio.	A) Para aplicación del plaguicida: la re-entrada al inmueble se recomienda después de 2 hrs de la aplicación.
B) Empaquetar o cerrar los alimentos no perecederos: cereales, semillas, granos, etc.	B) Es necesario esperar fuera del inmueble.	B) Para aplicación de Desinfectante: la reentrada al inmueble se recomienda después de 30 minutos de la aplicación.
C) Para tratamiento de chinche de cama; se pide que desocupen los muebles de madera como: cama, closets, cajoneras, burós, etc.		C) En caso de que aplique; lavar los utensilios de cocina que tengan contacto con alimentos de personas y/o mascotas.

#### NOTA IMPORTANTE:

1) Nuestro servicio tiene garantía de 30 días a partir de su aplicación. Para el caso de insectos voladores (mosca, mosco), serpientes, caracoles no procede garantía. El servicio de garantía será focalizado en los puntos de avistamiento del problema de plaga.  
2) Una vez que el cliente firma de aceptación, la empresa FUMI-X-PERTS y su personal técnico no se hacen responsables por cualquier daño, robo o reclamo que pudiese tener el cliente.

Sosa Arce D  
Nombre y Firma del CLIENTE

Costo \$ \_\_\_\_\_  
Factura No. \_\_\_\_\_

Carlos Zurita  
Nombre y Firma de personal FUMI-X-PERTS que realizó el servicio



FUMI-X-PERTS

### FUMI-X-PERTS

Expertos en Fumigación y Manejo Integrado de Plagas

Calle: Paseo Conspiración No. 112 Col. Quintas Libertad C.P. 36625 Irapuato, Gto.

Oficina: 462 114 3585 Cel. 462 108 0661 E-mail: direccion.fumixperts@gmail.com

Licencia Sanitaria (S.S.A.): 22 AP 11 017 0014

## ORDEN DE SERVICIO Y CERTIFICADO DE CONTROL DE PLAGAS

FOLIO N<sup>o</sup> 2501

CLIENTE:

Fecha del Servicio: 3/20/29

Nombre: Japam Caicamo 8

Dirección: Col 12 de diciembre

Colonia: Col 12 de diciembre Ciudad / Estado: Irapuato Gto

Servicio realizado en el inmueble del cliente considerando lo siguiente:

### Plaguicidas, Desinfectantes o Rodenticidas utilizados

Nombre comercial / Ingrediente activo	Fabricante	Dosis de dilución / Dosis aplicación
<u>Biothrine Flow</u>	<u>Bayer</u>	<u>70 ml / 1 litro</u>

### Tipo de Servicio:

Control de plagas  Desinfección / Sanitización

### Método de Aplicación:

Aspersora manual  Aplicar gel o pasta  Tratamiento para granos almacenados  
 Nebulización en frío  Tratamiento para termitas  Cebaderos ó colocar cebos (bloques / pellets / etc.)  
 Termo-nebulización  Trampas con goma: UV / Mecánicas  Otro:

### Plagas Encontradas:

Alacrán / Araña  Chinche de cama  Garrapata / Pulga  
 Cucarachas: Alemana / Americiana  Termita  Roedor: Rata / Ratón / Ardilla / Tlacoache  
 Mosca / Mosquito  Hormiga  Otro:

### Observaciones del Técnico FUMI-X-PERTS para mejora continua:

- \_\_\_\_\_
- \_\_\_\_\_

RECOMENDACIONES GENERALES ANTES DEL SERVICIO:	RECOMENDACIONES DURANTE EL SERVICIO:	RECOMENDACIONES DESPUÉS DEL SERVICIO:
A) Dejar libres los muebles de cocina, sacando los trastes, cazuelas, utensilios de cocina.	A) No puede haber personas o mascotas en el inmueble al hacer el servicio.	A) Para aplicación del plaguicida: la re-entrada al inmueble se recomienda después de 2 hrs de la aplicación.
B) Empaquetar o cerrar los alimentos no perecederos: cereales, semillas, granos, etc.	B) Es necesario esperar fuera del inmueble.	B) Para aplicación de Desinfectante: la reentrada al inmueble se recomienda después de 30 minutos de la aplicación.
C) Para tratamiento de chinche de cama; se pide que desocupen los muebles de madera como: cama, closets, cajoneras, burós, etc.		C) En caso de que aplique; lavar los utensilios de cocina que tengan contacto con alimentos de personas y/o mascotas.

### NOTA IMPORTANTE:

- 1) Nuestro servicio tiene garantía de 30 días a partir de su aplicación. Para el caso de insectos voladores (mosca, mosco), serpientes, caracoles no procede garantía. El servicio de garantía será focalizado en los puntos de avistamiento del problema de plaga.
- 2) Una vez que el cliente firma de aceptación, la empresa FUMI-X-PERTS y su personal técnico no se hacen responsables por cualquier daño, robo o reclamo que pudiese tener el cliente.

TINO VAQUERO  
Nombre y Firma del CLIENTE

Costo \$ \_\_\_\_\_

Factura No. \_\_\_\_\_

J. Alejandro Moreno H  
Nombre y Firma de personal  
FUMI-X-PERTS que realizó el servicio

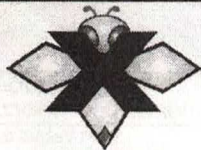

FUMI XPERTS

### FUMI-X-PERTS

Expertos en Fumigación y Manejo Integrado de Plagas

Calle: Paseo Conspiración No. 112 Col. Quintas Libertad C.P. 36625 Irapuato, Gto.  
Oficina: 462 114 3585 Cel. 462 108 0661 E-mail: direccion.fumixperms@gmail.com

Licencia Sanitaria (S.S.A.): 22 AP 11 017 0014

## ORDEN DE SERVICIO Y CERTIFICADO DE CONTROL DE PLAGAS

FOLIO Nº 2335

CLIENTE:

Fecha del Servicio: 02/10/24

Nombre: Japarsi

Dirección: Plaza 1ro de Mayo

Colonia: Colinas del Rio Ciudad / Estado: Irapuato

Servicio realizado en el inmueble del cliente considerando lo siguiente:

### Plaguicidas, Desinfectantes o Rodenticidas utilizados

Nombre comercial / Ingrediente activo	Fabricante	Dosis de dilución / Dosis aplicación
<u>CYNOFF 40 WP</u>	<u>FMC</u>	<u>10 ml/lit</u>
<u>Fastac 60X</u>	<u>Bell</u>	<u>30 g/lit</u>

### Tipo de Servicio:

Control de plagas  Desinfección / Sanitización

### Método de Aplicación:

Aspersora manual  Aplicar gel o pasta  Tratamiento para granos almacenados  
 Nebulización en frío  Tratamiento para termitas  Cebaderos ó colocar cebos (bloques / pellets / etc.)  
 Termo-nebulización  Trampas con goma: UV / Mecánicas  Otro:

### Plagas Encontradas:

Alacrán / Araña  Chinche de cama  Garrapata / Pulga  
 Cucarachas: Alemana / Americiana  Termita  Roedor: Rata / Ratón / Ardilla / Tlacoache  
 Mosca / Mosquito  Hormiga  Otro:

### Observaciones del Técnico FUMI-X-PERTS para mejora continua:

1 \_\_\_\_\_  
2 \_\_\_\_\_

RECOMENDACIONES GENERALES ANTES DEL SERVICIO:	RECOMENDACIONES DURANTE EL SERVICIO:	RECOMENDACIONES DESPUÉS DEL SERVICIO:
A) Dejar libres los muebles de cocina, sacando los trastes, cazuelas, utensilios de cocina.	A) No puede haber personas o mascotas en el inmueble al hacer el servicio.	A) Para aplicación del plaguicida: la re-entrada al inmueble se recomienda después de 2 hrs de la aplicación.
B) Empaquetar o cerrar los alimentos no perecederos: cereales, semillas, granos, etc.	B) Es necesario esperar fuera del inmueble.	B) Para aplicación de Desinfectante: la reentrada al inmueble se recomienda después de 30 minutos de la aplicación.
C) Para tratamiento de chinche de cama; se pide que desocupen los muebles de madera como: cama, closets, cajoneras, burós, etc.		C) En caso de que aplique; lavar los utensilios de cocina que tengan contacto con alimentos de personas y/o mascotas.

### NOTA IMPORTANTE:

1) Nuestro servicio tiene **garantía de 30 días** a partir de su aplicación. Para el caso de insectos voladores (mosca, mosco), serpientes, caracoles no procede garantía. El servicio de garantía será focalizado en los puntos de avistamiento del problema de plaga.  
 2) Una vez que el cliente firma de aceptación, la empresa FUMI-X-PERTS y su personal técnico no se hacen responsables por cualquier daño, robo o reclamo que pudiese tener el cliente.

Raúl Espinoza Cruz  
Nombre y Firma del CLIENTE

Costo \$ \_\_\_\_\_

Factura No. \_\_\_\_\_

Carlos Carrillo  
Nombre y Firma de personal FUMI-X-PERTS que realizó el servicio



FUMI-X-PERTS

### FUMI-X-PERTS

Expertos en Fumigación y Manejo Integrado de Plagas

Calle: Paseo Conspiración No. 112 Col. Quintas Libertad C.P. 36625 Irapuato, Gto.

Oficina: 462 114 3585 Cel. 462 108 0661 E-mail: direccion.fumixperts@gmail.com

Licencia Sanitaria (S.S.A.): 22 AP 11 017 0014

## ORDEN DE SERVICIO Y CERTIFICADO DE CONTROL DE PLAGAS

FOLIO Nº 2503

CLIENTE:

Fecha del Servicio: \_\_\_\_\_

Nombre: Japami (oficina cobro los Reyes)

Dirección: Blvd Los Reyes

Colonia: Los Reyes Ciudad / Estado: Irapuato Gto

Servicio realizado en el inmueble del cliente considerando lo siguiente:

#### Plaguicidas, Desinfectantes o Rodenticidas utilizados

Nombre comercial / Ingrediente activo	Fabricante	Dosis de dilución / Dosis aplicación
<u>Biothrine Flow</u>	<u>Bayer</u>	<u>20ml/litro</u>

#### Tipo de Servicio:

Control de plagas  Desinfección / Sanitización

#### Método de Aplicación:

Aspersora manual  Aplicar gel o pasta  Tratamiento para granos almacenados  
 Nebulización en frío  Tratamiento para termitas  Cebaderos ó colocar cebos (bloques / pellets / etc.)  
 Termo-nebulización  Trampas con goma: UV / Mecánicas  Otro: \_\_\_\_\_

#### Plagas Encontradas:

Alacrán / Araña  Chinche de cama  Garrapata / Pulga  
 Cucarachas: Alemana / Americana  Termita  Roedor: Rata / Ratón / Ardilla / Tlacoache  
 Mosca / Mosquito  Hormiga  Otro: \_\_\_\_\_

#### Observaciones del Técnico FUMI-X-PERTS para mejora continua:

1 \_\_\_\_\_  
2 \_\_\_\_\_

RECOMENDACIONES GENERALES ANTES DEL SERVICIO:	RECOMENDACIONES DURANTE EL SERVICIO:	RECOMENDACIONES DESPUÉS DEL SERVICIO:
A) Dejar libres los muebles de cocina, sacando los trastes, cazuelas, utensilios de cocina.	A) No puede haber personas o mascotas en el inmueble al hacer el servicio.	A) Para aplicación del plaguicida: la re-entrada al inmueble se recomienda después de 2 hrs de la aplicación.
B) Empaquetar o cerrar los alimentos no perecederos: cereales, semillas, granos, etc.	B) Es necesario esperar fuera del inmueble.	B) Para aplicación de Desinfectante: la reentrada al inmueble se recomienda después de 30 minutos de la aplicación.
C) Para tratamiento de chinche de cama; se pide que desocupen los muebles de madera como: cama, closets, cajoneras, burós, etc.		C) En caso de que aplique; lavar los utensilios de cocina que tengan contacto con alimentos de personas y/o mascotas.

#### NOTA IMPORTANTE:

1) Nuestro servicio tiene **garantía de 30 días** a partir de su aplicación. Para el caso de insectos voladores (mosca, mosco), serpientes, caracoles no procede garantía. El servicio de garantía será focalizado en los puntos de avistamiento del problema de plaga.

2) Una vez que el cliente firma de aceptación, la empresa FUMI-X-PERTS y su personal técnico no se hacen responsables por cualquier daño, robo o reclamo que pudiese tener el cliente.

[Firma]  
Nombre y Firma del CLIENTE

Costo \$ \_\_\_\_\_  
Factura No. \_\_\_\_\_

J. Alejandro Moreno  
Nombre y Firma de personal FUMI-X-PERTS que realizó el servicio

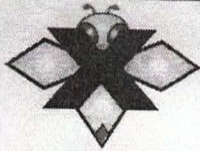

FUMI-X-PERTS

### FUMI-X-PERTS

Expertos en Fumigación y Manejo Integrado de Plagas

Calle: Paseo Conspiración No. 112 Col. Quintas Libertad C.P. 36625 Irapuato, Gto.  
Oficina: 462 114 3585 Cel. 462 108 0661 E-mail: direccion.fumixperts@gmail.com

Licencia Sanitaria (S.S.A.): 22 AP 11 017 0014

## ORDEN DE SERVICIO Y CERTIFICADO DE CONTROL DE PLAGAS

FOLIO Nº 2336

CLIENTE:

Fecha del Servicio: 02/10/24

Nombre: Jarami

Dirección: Malpaso 1784

Colonia: CEB Ciudad / Estado: Irapuato

Servicio realizado en el inmueble del cliente considerando lo siguiente:

#### Plaguicidas, Desinfectantes o Rodenticidas utilizados

Nombre comercial / Ingrediente activo	Fabricante	Dosis de dilución / Dosis aplicación
<u>CYNOFF 40 WP</u>	<u>FMC</u>	<u>10 ml/lit</u>

#### Tipo de Servicio:

Control de plagas  Desinfección / Sanitización

#### Método de Aplicación:

Aspersora manual  Aplicar gel o pasta  Tratamiento para granos almacenados  
 Nebulización en frío  Tratamiento para termitas  Cebaderos ó colocar cebos (bloques / pellets / etc.)  
 Termo-nebulización  Trampas con goma: UV / Mecánicas  Otro:

#### Plagas Encontradas:

Alacrán / Araña  Chinche de cama  Garrapata / Pulga  
 Cucarachas: Alemana / Americana  Termita  Roedor: Rata / Ratón / Ardilla / Tiacoche  
 Mosca / Mosquito  Hormiga  Otro:

#### Observaciones del Técnico FUMI-X-PERTS para mejora continua:

1 \_\_\_\_\_  
2 \_\_\_\_\_

RECOMENDACIONES GENERALES ANTES DEL SERVICIO:	RECOMENDACIONES DURANTE EL SERVICIO:	RECOMENDACIONES DESPUÉS DEL SERVICIO:
A) Dejar libres los muebles de cocina, sacando los trastes, cazuelas, utensilios de cocina.	A) No puede haber personas o mascotas en el inmueble al hacer el servicio.	A) Para aplicación del plaguicida: la re-entrada al inmueble se recomienda después de 2 hrs de la aplicación.
B) Empaquetar o cerrar los alimentos no perecederos: cereales, semillas, granos, etc.	B) Es necesario esperar fuera del inmueble.	B) Para aplicación de Desinfectante: la reentrada al inmueble se recomienda después de 30 minutos de la aplicación.
C) Para tratamiento de chinche de cama; se pide que desocupen los muebles de madera como: cama, closets, cajoneras, burós, etc.		C) En caso de que aplique; lavar los utensilios de cocina que tengan contacto con alimentos de personas y/o mascotas.

#### NOTA IMPORTANTE:

1) Nuestro servicio tiene garantía de 30 días a partir de su aplicación. Para el caso de insectos voladores (mosca, mosco), serpientes, caracoles no procede garantía. El servicio de garantía será focalizado en los puntos de avistamiento del problema de plaga.  
 2) Una vez que el cliente firma de aceptación, la empresa FUMI-X-PERTS y su personal técnico no se hacen responsables por cualquier daño, robo o reclamo que pudiese tener el cliente.

[Firma]  
Nombre y Firma del CLIENTE

Costo \$ \_\_\_\_\_

Factura No. \_\_\_\_\_

[Firma]  
Nombre y Firma de personal FUMI-X-PERTS que realizó el servicio



FUMI-X-PERTS

### FUMI-X-PERTS

Expertos en Fumigación y Manejo Integrado de Plagas

Calle: Paseo Conspiración No. 112 Col. Quintas Libertad C.P. 36625 Irapuato, Gto.  
Oficina: 462 114 3585 Cel. 462 108 0661 E-mail: direccion.fumixperms@gmail.com

Licencia Sanitaria (S.S.A.): 22 AP 11 017 0014

## ORDEN DE SERVICIO Y CERTIFICADO DE CONTROL DE PLAGAS

FOLIO N° 2514

CLIENTE:

Fecha del Servicio: 11/04/24

Nombre: Japami (Mto)

Dirección: Juan Jose Torres Landa # 685

Colonia: El Rovehito Ciudad / Estado: Irapuato Gto.

Servicio realizado en el inmueble del cliente considerando lo siguiente:

### Plaguicidas, Desinfectantes o Rodenticidas utilizados

Nombre comercial / Ingrediente activo	Fabricante	Dosis de dilución / Dosis aplicación
<u>Demand 2.5 CS</u>	<u>Syngenta</u>	<u>20ml / Lt agua</u>

### Tipo de Servicio:

Control de plagas  Desinfección / Sanitización

### Método de Aplicación:

Aspersora manual  Aplicar gel o pasta  Tratamiento para granos almacenados  
 Nebulización en frío  Tratamiento para termitas  Cebaderos ó colocar cebos (bloques / pellets / etc.)  
 Termo-nebulización  Trampas con goma: UV / Mecánicas  Otro:

### Plagas Encontradas:

Alacrán / Araña  Chinche de cama  Garrapata / Pulga  
 Cucarachas: Alemana / Americiana  Termita  Roedor: Rata / Ratón / Ardilla / Tlacoache  
 Mosca / Mosquito  Hormiga  Otro:

### Observaciones del Técnico FUMI-X-PERTS para mejora continua:

1 \_\_\_\_\_  
2 \_\_\_\_\_

RECOMENDACIONES GENERALES ANTES DEL SERVICIO:	RECOMENDACIONES DURANTE EL SERVICIO:	RECOMENDACIONES DESPUÉS DEL SERVICIO:
A) Dejar libres los muebles de cocina, sacando los trastes, cazuelas, utensilios de cocina.	A) No puede haber personas o mascotas en el inmueble al hacer el servicio.	A) Para aplicación del plaguicida: la re-entrada al inmueble se recomienda después de 2 hrs de la aplicación.
B) Empaquetar o cerrar los alimentos no perecederos: cereales, semillas, granos, etc.	B) Es necesario esperar fuera del inmueble.	B) Para aplicación de Desinfectante: la reentrada al inmueble se recomienda después de 30 minutos de la aplicación.
C) Para tratamiento de chinche de cama; se pide que desocupen los muebles de madera como: cama, closets, cajoneras, burós, etc.		C) En caso de que aplique; lavar los utensilios de cocina que tengan contacto con alimentos de personas y/o mascotas.

### NOTA IMPORTANTE:

1) Nuestro servicio tiene garantía de 30 días a partir de su aplicación. Para el caso de insectos voladores (mosca, mosco), serpientes, caracoles no procede garantía. El servicio de garantía será focalizado en los puntos de avistamiento del problema de plaga.  
2) Una vez que el cliente firma de aceptación, la empresa FUMI-X-PERTS y su personal técnico no se hacen responsables por cualquier daño, robo o reclamo que pudiese tener el cliente.

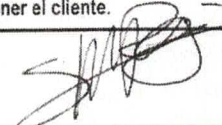
Costo \$ \_\_\_\_\_
Salvador Lopez  
Nombre y Firma de personal FUMI-X-PERTS que realizó el servicio

Nombre y Firma del CLIENTE Factura No. \_\_\_\_\_

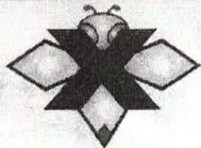

FUMI XPERTS

### FUMI-X-PERTS

Expertos en Fumigación y Manejo Integrado de Plagas

Calle: Paseo Conspiración No. 112 Col. Quintas Libertad C.P. 36625 Irapuato, Gto.  
Oficina: 462 114 3585 Cel. 462 108 0661 E-mail: direccion.fumixperts@gmail.com

Licencia Sanitaria (S.S.A.): 22 AP 11 017 0014

## ORDEN DE SERVICIO Y CERTIFICADO DE CONTROL DE PLAGAS

FOLIO Nº 2515

CLIENTE:

Fecha del Servicio: 11/05/24

Nombre: Japami OFICINAS CENTRALES

Dirección: Jose Tomas Landa

Colonia: Rancho Ciudad / Estado: Irapuato Gto

Servicio realizado en el inmueble del cliente considerando lo siguiente:

### Plaguicidas, Desinfectantes o Rodenticidas utilizados

Nombre comercial / Ingrediente activo	Fabricante	Dosis de dilución / Dosis aplicación
Pemand 2.5	Syngenta	20 ml / 1 litro

### Tipo de Servicio:

Control de plagas  Desinfección / Sanitización

### Método de Aplicación:

Aspersora manual  Aplicar gel o pasta  Tratamiento para granos almacenados  
 Nebulización en frío  Tratamiento para termitas  Cebaderos ó colocar cebos (bloques / pellets / etc.)  
 Termo-nebulización  Trampas con goma: UV / Mecánicas  Otro:

### Plagas Encontradas:

Alacrán / Araña  Chinche de cama  Garrapata / Pulga  
 Cucarachas: Alemana / Americiana  Termita  Roedor: Rata / Ratón / Ardilla / Tlacoache  
 Mosca / Mosquito  Hormiga  Otro:

### Observaciones del Técnico FUMI-X-PERTS para mejora continua:

- 
- 

RECOMENDACIONES GENERALES ANTES DEL SERVICIO:	RECOMENDACIONES DURANTE EL SERVICIO:	RECOMENDACIONES DESPUÉS DEL SERVICIO:
A) Dejar libres los muebles de cocina, sacando los trastes, cazuelas, utensilios de cocina.	A) No puede haber personas o mascotas en el inmueble al hacer el servicio.	A) Para aplicación del plaguicida: la re-entrada al inmueble se recomienda después de 2 hrs de la aplicación.
B) Empaquetar o cerrar los alimentos no perecederos: cereales, semillas, granos, etc.	B) Es necesario esperar fuera del inmueble.	B) Para aplicación de Desinfectante: la reentrada al inmueble se recomienda después de 30 minutos de la aplicación.
C) Para tratamiento de chinche de cama; se pide que desocupen los muebles de madera como: cama, closets, cajoneras, burós, etc.		C) En caso de que aplique; lavar los utensilios de cocina que tengan contacto con alimentos de personas y/o mascotas.

### NOTA IMPORTANTE:

- Nuestro servicio tiene **garantía de 30 días** a partir de su aplicación. Para el caso de insectos voladores (mosca, mosco), serpientes, caracoles no procede garantía. El servicio de garantía será focalizado en los puntos de avistamiento del problema de plaga.
- Una vez que el cliente firma de aceptación, la empresa FUMI-X-PERTS y su personal técnico no se hacen responsables por cualquier daño, robo o reclamo que pudiese tener el cliente.

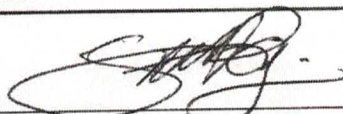

Nombre y Firma del CLIENTE

Costo \$ \_\_\_\_\_

Factura No. \_\_\_\_\_

J. Alejandro Merena H  
Nombre y Firma de personal FUMI-X-PERTS que realizó el servicio

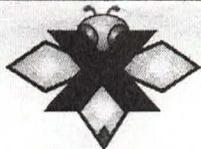

FUMI-X-PERTS

### FUMI-X-PERTS

Expertos en Fumigación y Manejo Integrado de Plagas

Calle: Paseo Conspiración No. 112 Col. Quintas Libertad C.P. 36625 Irapuato, Gto.  
Oficina: 462 114 3585 Cel. 462 108 0661 E-mail: direccion.fumixperts@gmail.com

Licencia Sanitaria (S.S.A.): 22 AP 11 017 0014

## ORDEN DE SERVICIO Y CERTIFICADO DE CONTROL DE PLAGAS

FOLIO Nº 2502

CLIENTE:

Fecha del Servicio: 3/oct/29

Nombre: Japami (Laboratorio)  
Dirección: Salda Pueblo Nuevo  
Colonia: Salda Pueblo Nuevo Ciudad / Estado: Irapuato Gto

Servicio realizado en el inmueble del cliente considerando lo siguiente:

#### Plaguicidas, Desinfectantes o Rodenticidas utilizados

Nombre comercial / Ingrediente activo	Fabricante	Dosis de dilución / Dosis aplicación
Brothine Flow	Bayer	20ml/Agua

#### Tipo de Servicio:

Control de plagas  Desinfección / Sanitización

#### Método de Aplicación:

Aspersora manual  Aplicar gel o pasta  Tratamiento para granos almacenados  
 Nebulización en frío  Tratamiento para termitas  Cebaderos ó colocar cebos (bloques / pellets / etc.)  
 Termo-nebulización  Trampas con goma: UV / Mecánicas  Otro:

#### Plagas Encontradas:

Alacrán / Araña  Chinche de cama  Garrapata / Pulga  
 Cucarachas: Alemana / Americiana  Termita  Roedor: Rata / Ratón / Ardilla / Tlacoache  
 Mosca / Mosquito  Hormiga  Otro:

#### Observaciones del Técnico FUMI-X-PERTS para mejora continua:

1 \_\_\_\_\_  
2 \_\_\_\_\_

RECOMENDACIONES GENERALES ANTES DEL SERVICIO:	RECOMENDACIONES DURANTE EL SERVICIO:	RECOMENDACIONES DESPUÉS DEL SERVICIO:
A) Dejar libres los muebles de cocina, sacando los trastes, cazuelas, utensilios de cocina.	A) No puede haber personas o mascotas en el inmueble al hacer el servicio.	A) Para aplicación del plaguicida: la re-entrada al inmueble se recomienda después de 2 hrs de la aplicación.
B) Empaquetar o cerrar los alimentos no perecederos: cereales, semillas, granos, etc.	B) Es necesario esperar fuera del inmueble.	B) Para aplicación de Desinfectante: la reentrada al inmueble se recomienda después de 30 minutos de la aplicación.
C) Para tratamiento de chinche de cama; se pide que desocupen los muebles de madera como: cama, closets, cajoneras, burós, etc.		C) En caso de que aplique; lavar los utensilios de cocina que tengan contacto con alimentos de personas y/o mascotas.

#### NOTA IMPORTANTE:

1) Nuestro servicio tiene garantía de 30 días a partir de su aplicación. Para el caso de insectos voladores (mosca, mosco), serpientes, caracoles no procede garantía. El servicio de garantía será focalizado en los puntos de avistamiento del problema de plaga.  
2) Una vez que el cliente firma de aceptación, la empresa FUMI-X-PERTS y su personal tecnico no se hacen responsables por cualquier dano, robo o reclamo que pudiese tener el cliente.

*Manuel Roberto Mendez*  
Nombre y Firma del CLIENTE

Costo \$ \_\_\_\_\_

Factura No. \_\_\_\_\_

*J. Alejandro Moreno H*  
Nombre y Firma de personal FUMI-X-PERTS que realizó el servicio



## Expertos en Fumigación y Manejo Integral de Plagas

SOLUCIONES DINÁMICAS INTEGRALES R&J

Calle: Paseo Conspiración #112. Col. Quintas Libertad 2. Irapuato, Gto.  
C.P. 365625 Oficina: 4621143585 Cel: 4621080661  
RFC: SDI220504I52 E-mail: fumixperts@hotmail.com

### CERTIFICADO DE CONTROL DE PLAGAS

**LIC. SANITARIA FEDERAL S.S.A. 22 AP 11 017 0014**

Fecha: 09 de Octubre del 2024    Servicio No: 2366    Certificado de Aplicación No: 1042\_24

Cliente: Planta Potabilizadora de agua (JAPAMI)

Domicilio: calle Guanajuato esquina Chihuahua s/n El Copalillo, Irapuato, Gto

Colonia: El Copalillo CP. 36823

Ciudad/Estado: Irapuato, Gto.

Áreas donde se realiza el servicio: Interior y exterior del Inmueble.

Tipo de Inmueble: Potabilizadora de agua

Plagas sujetas a control: Insectos, arácnidos y roedores.

SE REALIZÓ EN SUS INSTALACIONES EL SERVICIO DE MANEJO INTEGRAL DE PLAGAS UTILIZANDO LOS SIGUIENTES PLAGUICIDAS Y DOSIS POR MÉTODO DE ASPERSIÓN MANUAL:

Químico/Compuesto	Fabricante	Dosis de dilución/ dosis aplicación	No. De Registro CICOPAFEST
DEMAND 2.5 CS- Lambda Cyhalotrina 2.5%	SYNGENTA	10 ml/lit agua 40 ml/m <sup>2</sup> en un área de 600 m <sup>2</sup>	URB-INAC-177-04-15-2.5
CONTRAC BLOX- Bromadiolona 0.005%	BELL Laboratories	30gr/Estación	URB-RODE-511-308-033-0.005

#### Observaciones y Recomendaciones:

El presente certificado tiene validez hasta el día: 13 de Noviembre del 2024 fecha en que de acuerdo al programa establecido para el control y prevención de plagas se realizará siguiente servicio.

Este Certificado deberá ser colocado a la vista de las autoridades de la Secretaría de Salud.

Ing. Ramón López Yirgen.

Responsable sanitario

FUMI-X-PERTS



Técnico FUMI-XPERTS

Nombre y Firma



Cliente

Nombre y Firma





## **Expertos en Fumigación y Manejo Integrado de Plagas**

Paseo Conspiración #112. Col. Quintas Libertad 2. Irapuato, Gto. México C.P. 36625  
Oficina: 4621143585 Celular: 4621080661  
E-mail: fumixperts@hotmail.com

### **Asunto: Constancia de CONTROL DE PLAGAS en instalaciones de JAPAMI.**

Se hace constar que a los inmuebles de JAPAMI se le realizó el servicio de CONTROL DE PLAGAS por método de aspersión manual y nebulización en frío (ULV) con el plaguicida DEMAND 2.5CS- Lambda Cyhalotrina 2.5% - en una dosis de 10ml/lit de agua aplicando 40ml/m2. Se aplicó en los siguientes inmuebles:

- OFICINAS CENTRALES JAPAMI. Ubicadas en: Juan José Torres Landa #1720. Colonia: Independencia.
- TALLER MECÁNICO JAPAMI. Ubicado en: Juan José Torres Landa #670. Colonia: Independencia.
- OFICINAS DE COBRO LOS REYES. Ubicadas en: Blvd. Los Reyes #415. Colonia: Los Reyes.
- JUAN CANO. Ubicado en: Independencia #32. Colonia: Álvaro Obregón.
- PTAR SALIDA A PUEBLO NUEVO. Ubicada en: Carretera a Pueblo Nuevo #1694. Ejido El Carmen.
- PTAR PRIMERO DE MAYO. Ubicado en: Fernando renovales y vía del ferrocarril México-Guadalajara en Ex hacienda el Coecillo.
- DISTRITO 1. Ubicado en: Ave. CFE. Colonia: Laboratorio CFE.
- OFICINA DE REPARACIÓN DE PAVIMIENTOS. Ubicado en: Calle: Toril. Colonia: Ganadera.
- CÁRCAMO 8. Ubicado en: Blvd. Salida a Pueblo Nuevo. Frente a colonia La Lupita.
- MANTENIMIENTO DE DRENAJE. Ubicado en: Blvd. Arandas. Fraccionamiento: Las Plazas.
- POTABILIZADORA DE AGUA.

Los servicios se llevaron a cabo del 01 al 10 de Octubre del 2024.

Sin más por el momento y agradeciendo de antemano la atención a la presente quedo a sus órdenes para cualquier comentario o aclaración.

Ing. Ramón López Virgen.  
Responsable Sanitario.  
Lic. Sanitaria Federal S.S.A. 11-11A241



## EVIDENCIA FOTOGRÁFICA:

### OFICINAS CENTRALES JAPAMI.



### TALLER MECÁNICO JAPAMI.



**OFICINAS DE COBRO LOS REYES.**



**JUAN CANO.**





**PTAR SALIDA A PUEBLO NUEVO.**



**PTAR PRIMERO DE MAYO.**



**DISTRITO 1. CFE**



**PTAR VILLA SAN ÁNGEL.**



**CÁRCAMO 8.**





**MANTENIMIENTO DE DRENAJE. BLVD. ARANDAS**



**JUNTA DE AGUA POTABLE, DRENAJE, ALCANTARILLADO Y SANEAMIENTO DEL MUNICIPIO DE IRAPUATO, GTO.**

**ACTA DE ENTREGA-RECEPCIÓN**

**Descripción del Servicio:** "Fumigación y control de plagas en las instalaciones del Organismo, correspondiente al mes de noviembre de 2024"

Proveedor **SOLUCIONES DINÁMICAS INTEGRALES R&J**  
R.F.C. **SDI220504I52**

**ANTECEDENTES**

**Contrato de servicios No.:** JAPAMI/SERV/2024-01

**Importe con IVA:** \$8,665.20 (ocho mil seiscientos sesenta y cinco pesos 20/100 M.N.).

**Fecha de inicio según contrato.:** 02 de enero de 2024

**Fecha de término según contrato:** 31 de diciembre de 2024

**LUGAR Y FECHA DE RECEPCIÓN**

Lugar	Fecha
Ofnas. Principales Torres Landa 1720 Col. Independencia.	Siendo las 10:00 horas del 12 de noviembre de 2024

**MOTIVO**

Entregar por parte del proveedor y recibir por JAPAMI los servicios que realizó el proveedor, en la acción "Fumigación y control de plagas en las instalaciones del Organismo, correspondiente al mes noviembre de 2024", de conformidad con el servicio realizado.

No.	Descripción	Importe
1	<b>Oficinas Centrales</b> ubicadas en prolongación Juan Jose Torres Landa 1720 de la colonia Independencia	<b>1,200.00</b>
2	<b>Taller mecánico</b> ubicado prolongación Juan Jose Torres Landa 670 de la colonia Independencia	<b>650.00</b>
3	<b>Oficinas de cobro en los Reyes</b> ubicadas en boulevard los Reyes 415 de los Reyes	<b>500.00</b>
4	<b>Juan Cano</b> ubicado en Independencia 32 de la colonia Álvaro Obregón	<b>600.00</b>
5	<b>PTAR salida a Pueblo Nuevo</b> ubicada carretera a Pueblo Nuevo 1694 Ejido el Carmen	<b>860.00</b>

6	<b>PTAR primero de mayo</b> ubicada en Fernando renovales y vía del ferrocarril México-Guadalajara en ex hacienda el Coecillo.	860.00
7	<b>Distrito 1</b> ubicado en avenida CFE de la colonia laboratorio CFE	500.00
8	<b>Planta de Tratamiento Villa de San Angel</b> – Fracc. Villa San Angel	500.00
9	<b>Cárcamo 8</b> ubicado en Boulevard salida a Pueblo Nuevo frente a colonia la Lupita	600.00
10	<b>Mantenimiento de drenaje</b> ubicado en boulevard Arandas del fraccionamiento Las Plazas	600.00
11	<b>Planta Potabilizadora El Copalillo</b> ubicado en Guanajuato, esq. Chihuahua s/n el Copalillo	600.00
<b>SUBTOTAL</b>		7,470.00
<b>IVA</b>		1,195.00
<b>TOTAL</b>		8,665.20

### DECLARACIONES

Declara el proveedor que previamente a este acto, entregó a la Dirección de **Mantenimiento y Servicios Generales** los servicios descritos. Así mismo, declara la **Dirección de Mantenimiento y Servicios Generales** que previo a este acto verificó que los servicios descritos se realizaron acorde a lo establecido en el contrato, por lo tanto se recibieron de conformidad.

### SANCIONES

Ninguna.

### GARANTÍAS

De cumplimiento con pagaré de fecha 02 de enero de 2024 para garantizar el cumplimiento de todas las obligaciones derivadas en este contrato

### RECEPCIÓN

La JAPAMI recibe los servicios descritos, reservándose el hacer posteriormente, dentro de los términos del contrato No. JAPAMI/SERV/2024-01, las reclamaciones que estime pertinentes por servicios faltantes, mal ejecutados, mala calidad de los materiales empleados, etc.



Norma Mexicana  
NMX-R-025-SCFI-2015  
en Igualdad Laboral y  
No Discriminación



El presente documento, no es el instrumento para que la afianzadora libere las fianzas de garantía entregadas por el proveedor, ya que éstas, solo podrán ser liberadas conforme a lo establecido en el contenido de las fianzas (vía notificación por escrito de la contratante a la compañía afianzadora).

### OBSERVACIONES:

Ninguna

### NOMBRE Y FIRMAS DE LAS PERSONAS QUE INTERVIENEN EN ESTE ACTO:

Por el área requirente de JAPAMI:

  
**Roberto Rivera Lara**  
Director de Mantenimiento y  
Servicios Generales

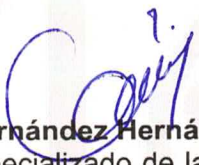
  
**Graciela Hernández Hernández**  
Analista Especializado de la Dirección  
de Mantto. y Servicios Generales

  
POR EL PROVEEDOR

**SOLUCIONES DINÁMICAS INTEGRALES R&J**

ESTA HOJA FORMA PARTE DEL ACTA DE ENTREGA DEL SERVICIO DE FUMIGACION  
CONTRATO JAPAMI/SERV/2024-01



FUMI XPERTS

### FUMI-X-PERTS

Expertos en Fumigación y Manejo Integrado de Plagas

Calle: Paseo Conspiración No. 112 Col. Quintas Libertad C.P. 36625 Irapuato, Gto.

Oficina: 462 114 3585 Cel. 462 108 0661 E-mail: direccion.fumixperts@gmail.com

Licencia Sanitaria (S.S.A.): 22 AP 11 017 0014

## ORDEN DE SERVICIO Y CERTIFICADO DE CONTROL DE PLAGAS

FOLIO Nº 2654

CLIENTE:

Fecha del Servicio: 6/Nov/29

Nombre: Japami Ariandas

Dirección: Blvd Ariandas

Colonia: Plazas Ciudad / Estado: Irapuato Gto

Servicio realizado en el inmueble del cliente considerando lo siguiente:

### Plaguicidas, Desinfectantes o Rodenticidas utilizados

Nombre comercial / Ingrediente activo	Fabricante	Dosis de dilución / Dosis aplicación
<u>Ormond 75</u>	<u>Syngenta</u>	<u>20ml/litro</u>

#### Tipo de Servicio:

Control de plagas  Desinfección / Sanitización

#### Método de Aplicación:

Aspersora manual  Aplicar gel o pasta  Tratamiento para granos almacenados  
 Nebulización en frío  Tratamiento para termitas  Cebaderos ó colocar cebos (bloques / pellets / etc.)  
 Termo-nebulización  Trampas con goma: UV / Mecánicas  Otro:

#### Plagas Encontradas:

Alacrán / Araña  Chinche de cama  Garrapata / Pulga  
 Cucarachas: Alemana / Americana  Termita  Roedor: Rata / Ratón / Ardilla / Tiacoache  
 Mosca / Mosquito  Hormiga  Otro:

#### Observaciones del Técnico FUMI-X-PERTS para mejora continua:

- \_\_\_\_\_
- \_\_\_\_\_

RECOMENDACIONES GENERALES ANTES DEL SERVICIO:	RECOMENDACIONES DURANTE EL SERVICIO:	RECOMENDACIONES DESPUÉS DEL SERVICIO:
A) Dejar libres los muebles de cocina, sacando los trastes, cazuelas, utensilios de cocina.	A) No puede haber personas o mascotas en el inmueble al hacer el servicio.	A) Para aplicación del plaguicida: la re-entrada al inmueble se recomienda después de 2 hrs de la aplicación.
B) Empaquetar o cerrar los alimentos no perecederos: cereales, semillas, granos, etc.	B) Es necesario esperar fuera del inmueble.	B) Para aplicación de Desinfectante: la reentrada al inmueble se recomienda después de 30 minutos de la aplicación.
C) Para tratamiento de chinche de cama; se pide que desocupen los muebles de madera como: cama, closets, cajoneras, burós, etc.		C) En caso de que aplique; lavar los utensilios de cocina que tengan contacto con alimentos de personas y/o mascotas.

#### NOTA IMPORTANTE:

- Nuestro servicio tiene garantía de 30 días a partir de su aplicación. Para el caso de insectos voladores (mosca, mosco), serpientes, caracoles no procede garantía. El servicio de garantía será focalizado en los puntos de avistamiento del problema de plaga.
- Una vez que el cliente firma de aceptación, la empresa FUMI-X-PERTS y su personal técnico no se hacen responsables por cualquier daño, robo o reclamo que pudiese tener el cliente.

Eugenio Luna Gutierrez  
Nombre y Firma del CLIENTE

Costo \$ \_\_\_\_\_  
Factura No. \_\_\_\_\_

J. Alejandro Moreno V  
Nombre y Firma de personal FUMI-X-PERTS que realizó el servicio



FUMI XPERTS

### FUMI-X-PERTS

Expertos en Fumigación y Manejo Integrado de Plagas

Calle: Paseo Conspiración No. 112 Col. Quintas Libertad C.P. 36625 Irapuato, Gto.  
Oficina: 462 114 3585 Cel. 462 108 0661 E-mail: direccion.fumixperts@gmail.com

Licencia Sanitaria (S.S.A.): 22 AP 11 017 0014

## ORDEN DE SERVICIO Y CERTIFICADO DE CONTROL DE PLAGAS

FOLIO N° 2655

CLIENTE:

Fecha del Servicio: 7/Nov/24

Nombre: Jarami Carcamo #8

Dirección: Carretera a Pueblo Nuevo

Colonia: 12 Diciembre Ciudad / Estado: Irapuato Gto

Servicio realizado en el inmueble del cliente considerando lo siguiente:

#### Plaguicidas, Desinfectantes o Rodenticidas utilizados

Nombre comercial / Ingrediente activo	Fabricante	Dosis de dilución / Dosis aplicación
Demand 25 CS	Syngenta	20 ml / L de Agua

#### Tipo de Servicio:

Control de plagas  Desinfección / Sanitización

#### Método de Aplicación:

Aspersora manual  Aplicar gel o pasta  Tratamiento para granos almacenados  
 Nebulización en frío  Tratamiento para termitas  Cebaderos ó colocar cebos (bloques / pellets / etc.)  
 Termo-nebulización  Trampas con goma: UV / Mecánicas  Otro:

#### Plagas Encontradas:

Alacrán / Araña  Chinche de cama  Garrapata / Pulga  
 Cucarachas: Alemana / Americiana  Termita  Roedor: Rata / Ratón / Ardilla / Tlacoache  
 Mosca / Mosquito  Hormiga  Otro:

#### Observaciones del Técnico FUMI-X-PERTS para mejora continua:

1 \_\_\_\_\_  
2 \_\_\_\_\_

RECOMENDACIONES GENERALES ANTES DEL SERVICIO:	RECOMENDACIONES DURANTE EL SERVICIO:	RECOMENDACIONES DESPUÉS DEL SERVICIO:
A) Dejar libres los muebles de cocina, sacando los trastes, cazuelas, utensilios de cocina.	A) No puede haber personas o mascotas en el inmueble al hacer el servicio.	A) Para aplicación del plaguicida: la re-entrada al inmueble se recomienda después de 2 hrs de la aplicación.
B) Empaquetar o cerrar los alimentos no perecederos: cereales, semillas, granos, etc.	B) Es necesario esperar fuera del inmueble.	B) Para aplicación de Desinfectante: la reentrada al inmueble se recomienda después de 30 minutos de la aplicación.
C) Para tratamiento de chinche de cama; se pide que desocupen los muebles de madera como: cama, closets, cajoneras, burós, etc.		C) En caso de que aplique; lavar los utensilios de cocina que tengan contacto con alimentos de personas y/o mascotas.

#### NOTA IMPORTANTE:

- Nuestro servicio tiene **garantía de 30 días** a partir de su aplicación. Para el caso de insectos voladores (mosca, mosco), serpientes, caracoles no procede garantía. El servicio de garantía será focalizado en los puntos de avistamiento del problema de plaga.
- Una vez que el cliente firma de aceptación, la empresa FUMI-X-PERTS y su personal técnico no se hacen responsables por cualquier daño, robo o reclamo que pudiese tener el cliente.

Guillermo Urbago Z.  
Nombre y Firma del CLIENTE

Costo \$ \_\_\_\_\_  
Factura No. \_\_\_\_\_

J. Alejandro Moreno  
Nombre y Firma de personal FUMI-X-PERTS que realizó el servicio

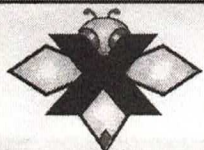

FUMI-X-PERTS

### FUMI-X-PERTS

Expertos en Fumigación y Manejo Integrado de Plagas

Calle: Paseo Conspiración No. 112 Col. Quintas Libertad C.P. 36625 Irapuato, Gto.  
Oficina: 462 114 3585 Cel. 462 108 0661 E-mail: direccion.fumixperts@gmail.com

Licencia Sanitaria (S.S.A.): 22 AP 11 017 0014

## ORDEN DE SERVICIO Y CERTIFICADO DE CONTROL DE PLAGAS

FOLIO N° 2652

CLIENTE:

Fecha del Servicio: 6/Nov/29

Nombre: Japami Colinas Rio

Dirección: 1° Mayo

Colonia: Colinas del Rio Ciudad / Estado: Irapuato Gto

Servicio realizado en el inmueble del cliente considerando lo siguiente:

#### Plaguicidas, Desinfectantes o Rodenticidas utilizados

Nombre comercial / Ingrediente activo	Fabricante	Dosis de dilución / Dosis aplicación
Demand 2.5	Syngenta	20 ml / Hago 9

#### Tipo de Servicio:

Control de plagas  Desinfección / Sanitización

#### Método de Aplicación:

Aspersora manual  Aplicar gel o pasta  Tratamiento para granos almacenados  
 Nebulización en frío  Tratamiento para termitas  Cebaderos ó colocar cebos (bloques / pellets / etc.)  
 Termo-nebulización  Trampas con goma: UV / Mecánicas  Otro:

#### Plagas Encontradas:

Alacrán / Araña  Chinche de cama  Garrapata / Pulga  
 Cucarachas: Alemana / Americana  Termita  Roedor: Rata / Ratón / Ardilla / Tlacoache  
 Mosca / Mosquito  Hormiga  Otro:

#### Observaciones del Técnico FUMI-X-PERTS para mejora continua:

1 Se desatapararon 10 registros y se aplico plaguicida  
 2

RECOMENDACIONES GENERALES ANTES DEL SERVICIO:	RECOMENDACIONES DURANTE EL SERVICIO:	RECOMENDACIONES DESPUÉS DEL SERVICIO:
A) Dejar libres los muebles de cocina, sacando los trastes, cazuelas, utensilios de cocina.	A) No puede haber personas o mascotas en el inmueble al hacer el servicio.	A) Para aplicación del plaguicida: la re-entrada al inmueble se recomienda después de 2 hrs de la aplicación.
B) Empaquetar o cerrar los alimentos no perecederos: cereales, semillas, granos, etc.	B) Es necesario esperar fuera del inmueble.	B) Para aplicación de Desinfectante: la reentrada al inmueble se recomienda después de 30 minutos de la aplicación.
C) Para tratamiento de chinche de cama; se pide que desocupen los muebles de madera como: cama, closets, cajoneras, burós, etc.		C) En caso de que aplique; lavar los utensilios de cocina que tengan contacto con alimentos de personas y/o mascotas.

#### NOTA IMPORTANTE:

1) Nuestro servicio tiene garantía de 30 días a partir de su aplicación. Para el caso de insectos voladores (mosca, mosco), serpientes, caracoles no procede garantía. El servicio de garantía será focalizado en los puntos de avistamiento del problema de plaga.  
 2) Una vez que el cliente firma de aceptación, la empresa FUMI-X-PERTS y su personal técnico no se hacen responsables por cualquier daño, robo o reclamo que pudiese tener el cliente.

Martin Hdz  
Nombre y Firma del CLIENTE

Costo \$ \_\_\_\_\_  
Factura No. \_\_\_\_\_

J. A. Leonidas Aguirre H  
Nombre y Firma de personal  
FUMI-X-PERTS que realizó el servicio

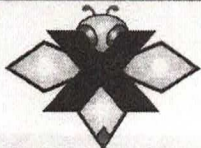

FUMI-X-PERTS

### FUMI-X-PERTS

Expertos en Fumigación y Manejo Integrado de Plagas

Calle: Paseo Conspiración No. 112 Col. Quintas Libertad C.P. 36625 Irapuato, Gto.

Oficina: 462 114 3585 Cel. 462 108 0661 E-mail: direccion.fumixperts@gmail.com

Licencia Sanitaria (S.S.A.): 22 AP 11 017 0014

## ORDEN DE SERVICIO Y CERTIFICADO DE CONTROL DE PLAGAS

FOLIO Nº 2591

CLIENTE:

Fecha del Servicio:

5/Nov/24

Nombre: Japami Juan Cano

Dirección: Juan Cano # 62

Colonia: Alvaro Obregon Ciudad / Estado: Irapuato Gto

Servicio realizado en el inmueble del cliente considerando lo siguiente:

#### Plaguicidas, Desinfectantes o Rodenticidas utilizados

Nombre comercial / Ingrediente activo	Fabricante	Dosis de dilución / Dosis aplicación
<u>Demand 2.5 CS</u>	<u>Syngenta</u>	<u>20ml / Lt agua</u>

#### Tipo de Servicio:

Control de plagas  Desinfección / Sanitización

#### Método de Aplicación:

Aspersora manual  Aplicar gel o pasta  Tratamiento para granos almacenados  
 Nebulización en frío  Tratamiento para termitas  Cebaderos ó colocar cebos (bloques / pellets / etc.)  
 Termo-nebulización  Trampas con goma: UV / Mecánicas  Otro:

#### Plagas Encontradas:

Alacrán / Araña  Chinche de cama  Garrapata / Pulga  
 Cucarachas: Alemana / Americana  Termita  Roedor: Rata / Ratón / Ardilla / Tlacoache  
 Mosca / Mosquito  Hormiga  Otro:

#### Observaciones del Técnico FUMI-X-PERTS para mejora continua:

- Revisión de Cebaderos
- Fumigación de Almacén y oficinas

#### RECOMENDACIONES GENERALES ANTES DEL SERVICIO:

- A) Dejar libres los muebles de cocina, sacando los trastes, cazuelas, utensilios de cocina.
- B) Empaquetar o cerrar los alimentos no perecederos: cereales, semillas, granos, etc.
- C) Para tratamiento de chinche de cama; se pide que desocupen los muebles de madera como: cama, closets, cajoneras, burós, etc.

#### RECOMENDACIONES DURANTE EL SERVICIO:

- A) No puede haber personas o mascotas en el inmueble al hacer el servicio.
- B) Es necesario esperar fuera del inmueble.

#### RECOMENDACIONES DESPUÉS DEL SERVICIO:

- A) Para aplicación del plaguicida: la re-entrada al inmueble se recomienda después de 2 hrs de la aplicación.
- B) Para aplicación de Desinfectante: la reentrada al inmueble se recomienda después de 30 minutos de la aplicación.
- C) En caso de que aplique; lavar los utensilios de cocina que tengan contacto con alimentos de personas y/o mascotas.

#### NOTA IMPORTANTE:

- Nuestro servicio tiene garantía de 30 días a partir de su aplicación. Para el caso de insectos voladores (mosca, mosco), serpientes, caracoles no procede garantía. El servicio de garantía será focalizado en los puntos de avistamiento del problema de plaga.
- Una vez que el cliente firma de aceptación, la empresa FUMI-X-PERTS y su personal técnico no se hacen responsables por cualquier daño, robo o reclamo que pudiese tener el cliente.

Jose R. R.  
Nombre y Firma del CLIENTE

Costo \$ \_\_\_\_\_

Factura No. \_\_\_\_\_

Salvador Lopez  
Nombre y Firma de personal FUMI-X-PERTS que realizó el servicio

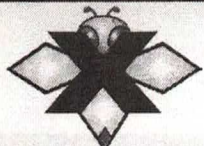

FUMI-X-PERTS

### FUMI-X-PERTS

Expertos en Fumigación y Manejo Integrado de Plagas

Calle: Paseo Conspiración No. 112 Col. Quintas Libertad C.P. 36625 Irapuato, Gto.

Oficina: 462 114 3585 Cel. 462 108 0661 E-mail: direccion.fumixperts@gmail.com

Licencia Sanitaria (S.S.A.): 22 AP 11 017 0014

## ORDEN DE SERVICIO Y CERTIFICADO DE CONTROL DE PLAGAS

FOLIO Nº 2637

CLIENTE:

Fecha del Servicio: 06/11/24

Nombre: Japami

Dirección: Sal Paso 1984

Colonia: CFE Ciudad / Estado: Irapuato

Servicio realizado en el inmueble del cliente considerando lo siguiente:

### Plaguicidas, Desinfectantes o Rodenticidas utilizados

Nombre comercial / Ingrediente activo	Fabricante	Dosis de dilución / Dosis aplicación
<u>Demand 2.5 CS</u>	<u>Syngenta</u>	<u>10 ml/lit</u>

### Tipo de Servicio:

Control de plagas  Desinfección / Sanitización

### Método de Aplicación:

Aspersora manual  Aplicar gel o pasta  Tratamiento para granos almacenados  
 Nebulización en frío  Tratamiento para termitas  Cebaderos ó colocar cebos (bloques / pellets / etc.)  
 Termo-nebulización  Trampas con goma: UV / Mecánicas  Otro:

### Plagas Encontradas:

Alacrán / Araña  Chinche de cama  Garrapata / Pulga  
 Cucarachas: Alemana / Americana  Termita  Roedor: Rata / Ratón / Ardilla / Tlacoache  
 Mosca / Mosquito  Hormiga  Otro:

### Observaciones del Técnico FUMI-X-PERTS para mejora continua:

- \_\_\_\_\_
- \_\_\_\_\_

RECOMENDACIONES GENERALES ANTES DEL SERVICIO:	RECOMENDACIONES DURANTE EL SERVICIO:	RECOMENDACIONES DESPUÉS DEL SERVICIO:
A) Dejar libres los muebles de cocina, sacando los trastes, cazuelas, utensilios de cocina.	A) No puede haber personas o mascotas en el inmueble al hacer el servicio.	A) Para aplicación del plaguicida: la re-entrada al inmueble se recomienda después de 2 hrs de la aplicación.
B) Empaquetar o cerrar los alimentos no perecederos: cereales, semillas, granos, etc.	B) Es necesario esperar fuera del inmueble.	B) Para aplicación de Desinfectante: la reentrada al inmueble se recomienda después de 30 minutos de la aplicación.
C) Para tratamiento de chinche de cama; se pide que desocupen los muebles de madera como: cama, closets, cajoneras, burós, etc.		C) En caso de que aplique; lavar los utensilios de cocina que tengan contacto con alimentos de personas y/o mascotas.

### NOTA IMPORTANTE:

- 1) Nuestro servicio tiene garantía de 30 días a partir de su aplicación. Para el caso de insectos voladores (mosca, mosco), serpientes, caracoles no procede garantía. El servicio de garantía será focalizado en los puntos de avistamiento del problema de plaga.
- 2) Una vez que el cliente firma de aceptación, la empresa FUMI-X-PERTS y su personal técnico no se hacen responsables por cualquier daño, robo o reclamo que pudiese tener el cliente.

[Firma]  
Nombre y Firma del CLIENTE

Costo \$ \_\_\_\_\_

Factura No. \_\_\_\_\_

[Firma]  
Nombre y Firma de personal FUMI-X-PERTS que realizó el servicio

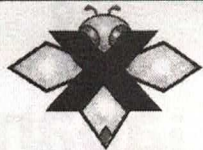

FUMI XPERTS

### FUMI-X-PERTS

Expertos en Fumigación y Manejo Integrado de Plagas

Calle: Paseo Conspiración No. 112 Col. Quintas Libertad C.P. 36625 Irapuato, Gto.

Oficina: 462 114 3585 Cel. 462 108 0661 E-mail: direccion.fumixperms@gmail.com

Licencia Sanitaria (S.S.A.): 22 AP 11 017 0014

## ORDEN DE SERVICIO Y CERTIFICADO DE CONTROL DE PLAGAS

FOLIO Nº 2638

CLIENTE:

Fecha del Servicio: 08/11/24

Nombre: Suprema Oficinas

Dirección: Torres Landa 1920

Colonia: Independencia Ciudad / Estado: Irapuato

Servicio realizado en el inmueble del cliente considerando lo siguiente:

### Plaguicidas, Desinfectantes o Rodenticidas utilizados

Nombre comercial / Ingrediente activo	Fabricante	Dosis de dilución / Dosis aplicación
<u>Demand 25 CS</u>	<u>Syngenta</u>	<u>10 ml/lit</u>
<u>FASTAL 6/ox</u>	<u>Bayer</u>	<u>30 g/lit</u>

### Tipo de Servicio:

Control de plagas  Desinfección / Sanitización

### Método de Aplicación:

Aspersora manual  Aplicar gel o pasta  Tratamiento para granos almacenados  
 Nebulización en frío  Tratamiento para termitas  Cebaderos ó colocar cebos (bloques / pellets / etc.)  
 Termo-nebulización  Trampas con goma: UV / Mecánicas  Otro:

### Plagas Encontradas:

Alacrán / Araña  Chinche de cama  Garrapata / Pulga  
 Cucarachas: Alemana / Americana  Termita  Roedor: Rata / Ratón / Ardilla / Tlacoache  
 Mosca / Mosquito  Hormiga  Otro:

### Observaciones del Técnico FUMI-X-PERTS para mejora continua:

- \_\_\_\_\_
- \_\_\_\_\_

RECOMENDACIONES GENERALES ANTES DEL SERVICIO:	RECOMENDACIONES DURANTE EL SERVICIO:	RECOMENDACIONES DESPUÉS DEL SERVICIO:
A) Dejar libres los muebles de cocina, sacando los trastes, cazuelas, utensilios de cocina.	A) No puede haber personas o mascotas en el inmueble al hacer el servicio.	A) Para aplicación del plaguicida: la re-entrada al inmueble se recomienda después de 2 hrs de la aplicación.
B) Empaquetar o cerrar los alimentos no perecederos: cereales, semillas, granos, etc.	B) Es necesario esperar fuera del inmueble.	B) Para aplicación de Desinfectante: la reentrada al inmueble se recomienda después de 30 minutos de la aplicación.
C) Para tratamiento de chinche de cama; se pide que desocupen los muebles de madera como: cama, closets, cajoneras, burós, etc.		C) En caso de que aplique; lavar los utensilios de cocina que tengan contacto con alimentos de personas y/o mascotas.

### NOTA IMPORTANTE:

- 1) Nuestro servicio tiene **garantía de 30 días** a partir de su aplicación. Para el caso de insectos voladores (mosca, mosco), serpientes, caracoles no procede garantía. El servicio de garantía será focalizado en los puntos de avistamiento del problema de plaga.
- 2) Una vez que el cliente firma de aceptación, la empresa FUMI-X-PERTS y su personal técnico no se hacen responsables por cualquier daño, robo o reclamo que pudiese tener el cliente.

[Firma]  
Nombre y Firma del CLIENTE

Costo \$ \_\_\_\_\_

Factura No. \_\_\_\_\_

[Firma]  
Nombre y Firma de personal  
FUMI-X-PERTS que realizó el servicio



# FUMI-X-PERTS

Expertos en Fumigación y Manejo Integrado de Plagas

Calle: Paseo Conspiración No. 112 Col. Quintas Libertad C.P. 36625 Irapuato, Gto.  
 Oficina: 462 114 3585 Cel. 462 108 0661 E-mail: direccion.fumixperms@gmail.com

Licencia Sanitaria (S.S.A.): 22 AP 11 017 0014

## ORDEN DE SERVICIO Y CERTIFICADO DE CONTROL DE PLAGAS

FOLIO N° 2657

CLIENTE:

Fecha del Servicio: 7/Nov/24

Nombre: Jepami Oficinas de Cobro  
 Dirección: Las Reyes # 415  
 Colonia: Las Reyes Ciudad / Estado: \_\_\_\_\_

Servicio realizado en el inmueble del cliente considerando lo siguiente:

### Plaguicidas, Desinfectantes o Rodenticidas utilizados

Nombre comercial / Ingrediente activo	Fabricante	Dosis de dilución / Dosis aplicación
<u>Demand 2.5CS</u>	<u>Syngenta</u>	<u>2oz / litro</u>

### Tipo de Servicio:

Control de plagas  Desinfección / Sanitización

### Método de Aplicación:

Aspersora manual  Aplicar gel o pasta  Tratamiento para granos almacenados  
 Nebulización en frío  Tratamiento para termitas  Cebaderos ó colocar cebos (bloques / pellets / etc.)  
 Termo-nebulización  Trampas con goma: UV / Mecánicas  Otro: \_\_\_\_\_

### Plagas Encontradas:

Alacrán / Araña  Chinche de cama  Garrapata / Pulga  
 Cucarachas: Alemana / Americiana  Termita  Roedor: Rata / Ratón / Ardilla / Tlacoache  
 Mosca / Mosquito  Hormiga  Otro: \_\_\_\_\_

### Observaciones del Técnico FUMI-X-PERTS para mejora continua:

1 \_\_\_\_\_  
 2 \_\_\_\_\_

RECOMENDACIONES GENERALES ANTES DEL SERVICIO:	RECOMENDACIONES DURANTE EL SERVICIO:	RECOMENDACIONES DESPUÉS DEL SERVICIO:
A) Dejar libres los muebles de cocina, sacando los trastes, cazuelas, utensilios de cocina.	A) No puede haber personas o mascotas en el inmueble al hacer el servicio.	A) Para aplicación del plaguicida: la re-entrada al inmueble se recomienda después de 2 hrs de la aplicación.
B) Empaquetar o cerrar los alimentos no perecederos: cereales, semillas, granos, etc.	B) Es necesario esperar fuera del inmueble.	B) Para aplicación de Desinfectante: la reentrada al inmueble se recomienda después de 30 minutos de la aplicación.
C) Para tratamiento de chinche de cama; se pide que desocupen los muebles de madera como: cama, closets, cajoneras, burós, etc.		C) En caso de que aplique; lavar los utensilios de cocina que tengan contacto con alimentos de personas y/o mascotas.

### NOTA IMPORTANTE:

1) Nuestro servicio tiene garantía de 30 días a partir de su aplicación. Para el caso de insectos voladores (mosca, mosco), serpientes, caracoles no procede garantía. El servicio de garantía será focalizado en los puntos de avistamiento del problema de plaga.  
 2) Una vez que el cliente firma de aceptación, la empresa FUMI-X-PERTS y su personal técnico no se hacen responsables por cualquier daño, robo o reclamo que pudiese tener el cliente.

Gregorio Torres  
 Nombre y Firma del CLIENTE

Costo \$ \_\_\_\_\_

Factura No. \_\_\_\_\_

J. Alejandro Moreno H  
 Nombre y Firma de personal FUMI-X-PERTS que realizó el servicio

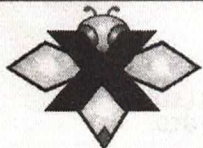

FUMI-X-PERTS

### FUMI-X-PERTS

Expertos en Fumigación y Manejo Integrado de Plagas

Calle: Paseo Conspiración No. 112 Col. Quintas Libertad C.P. 36625 Irapuato, Gto.

Oficina: 462 114 3585 Cel. 462 108 0661 E-mail: direccion.fumixperts@gmail.com

Licencia Sanitaria (S.S.A.): 22 AP 11 017 0014

## ORDEN DE SERVICIO Y CERTIFICADO DE CONTROL DE PLAGAS

FOLIO Nº 2590

CLIENTE:

Fecha del Servicio:

5/Nov/24

Nombre:

JAPAMI PTAR Villa San Angel

Dirección:

Colonia:

Villas San Angel

Ciudad / Estado:

Irapuato Gto

Servicio realizado en el inmueble del cliente considerando lo siguiente:

### Plaguicidas, Desinfectantes o Rodenticidas utilizados

Nombre comercial / Ingrediente activo	Fabricante	Dosis de dilución / Dosis aplicación
Demand 2.5 cs	Syngenta	20ml / lt agua

Tipo de Servicio:

Control de plagas

Desinfección / Sanitización

Método de Aplicación:

Aspersora manual

Aplicar gel o pasta

Tratamiento para granos almacenados

Nebulización en frío

Tratamiento para termitas

Cebaderos ó colocar cebos (bloques / pellets / etc.)

Termo-nebulización

Trampas con goma: UV / Mecánicas

Otro:

Plagas Encontradas:

Alacrán / Araña

Chinche de cama

Garrapata / Pulga

Cucarachas: Alemana / Americana

Termita

Roedor: Rata / Ratón / Ardilla / Tlacoache

Mosca / Mosquito

Hormiga

Otro:

Observaciones del Técnico FUMI-X-PERTS para mejora continua:

1 Fumigación y Revisión de cebaderos

2

RECOMENDACIONES GENERALES ANTES DEL SERVICIO:

RECOMENDACIONES DURANTE EL SERVICIO:

RECOMENDACIONES DESPUÉS DEL SERVICIO:

A) Dejar libres los muebles de cocina, sacando los trastes, cazuelas, utensilios de cocina.

A) No puede haber personas o mascotas en el inmueble al hacer el servicio.

A) Para aplicación del plaguicida: la re-entrada al inmueble se recomienda después de 2 hrs de la aplicación.

B) Empaquetar o cerrar los alimentos no perecederos: cereales, semillas, granos, etc.

B) Es necesario esperar fuera del inmueble.

B) Para aplicación de Desinfectante: la reentrada al inmueble se recomienda después de 30 minutos de la aplicación.

C) Para tratamiento de chinche de cama; se pide que desocupen los muebles de madera como: cama, closets, cajoneras, burós, etc.

C) En caso de que aplique; lavar los utensilios de cocina que tengan contacto con alimentos de personas y/o mascotas.

### NOTA IMPORTANTE:

1) Nuestro servicio tiene garantía de 30 días a partir de su aplicación. Para el caso de insectos voladores (mosca, mosco), serpientes, caracoles no procede garantía. El servicio de garantía será focalizado en los puntos de avistamiento del problema de plaga.

2) Una vez que el cliente firma de aceptación, la empresa FUMI-X-PERTS y su personal técnico no se hacen responsables por cualquier daño, robo o reclamo que pudiese tener el cliente.

Roberto Merino C.  
Nombre y Firma del CLIENTE

Costo \$ \_\_\_\_\_

Factura No. \_\_\_\_\_

Salvador Lopez  
Nombre y Firma de personal FUMI-X-PERTS que realizó el servicio

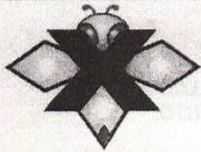

FUMI XPERTS

### FUMI-X-PERTS

Expertos en Fumigación y Manejo Integrado de Plagas

Calle: Paseo Conspiración No. 112 Col. Quintas Libertad C.P. 36625 Irapuato, Gto.

Oficina: 462 114 3585 Cel. 462 108 0661 E-mail: direccion.fumixperts@gmail.com

Licencia Sanitaria (S.S.A.): 22 AP 11 017 0014

## ORDEN DE SERVICIO Y CERTIFICADO DE CONTROL DE PLAGAS

FOLIO Nº 2656

CLIENTE:

Fecha del Servicio: 7/NOV/29

Nombre: Japami Salda Pueblo Nuevo

Dirección: \_\_\_\_\_

Colonia: Salda Pueblo Nuevo Ciudad / Estado: \_\_\_\_\_

Servicio realizado en el inmueble del cliente considerando lo siguiente:

### Plaguicidas, Desinfectantes o Rodenticidas utilizados

Nombre comercial / Ingrediente activo	Fabricante	Dosis de dilución / Dosis aplicación
<u>Diamond 7.5</u>	<u>Syngenta</u>	<u>70 ml / Hogar</u>

### Tipo de Servicio:

Control de plagas  Desinfección / Sanitización

### Método de Aplicación:

Aspersora manual  Aplicar gel o pasta  Tratamiento para granos almacenados  
 Nebulización en frío  Tratamiento para termitas  Cebaderos ó colocar cebos (bloques / pellets / etc.)  
 Termo-nebulización  Trampas con goma: UV / Mecánicas  Otro: \_\_\_\_\_

### Plagas Encontradas:

Alacrán / Araña  Chinche de cama  Garrapata / Pulga  
 Cucarachas: Alemana / Americana  Termita  Roedor: Rata / Ratón / Ardilla / Tlacoache  
 Mosca / Mosquito  Hormiga  Otro: \_\_\_\_\_

### Observaciones del Técnico FUMI-X-PERTS para mejora continua:

- \_\_\_\_\_
- \_\_\_\_\_

RECOMENDACIONES GENERALES ANTES DEL SERVICIO:	RECOMENDACIONES DURANTE EL SERVICIO:	RECOMENDACIONES DESPUÉS DEL SERVICIO:
A) Dejar libres los muebles de cocina, sacando los trastes, cazuelas, utensilios de cocina.	A) No puede haber personas o mascotas en el inmueble al hacer el servicio.	A) Para aplicación del plaguicida: la re-entrada al inmueble se recomienda después de 2 hrs de la aplicación.
B) Empaquetar o cerrar los alimentos no perecederos: cereales, semillas, granos, etc.	B) Es necesario esperar fuera del inmueble.	B) Para aplicación de Desinfectante: la reentrada al inmueble se recomienda después de 30 minutos de la aplicación.
C) Para tratamiento de chinche de cama; se pide que desocupen los muebles de madera como: cama, closets, cajoneras, burós, etc.		C) En caso de que aplique; lavar los utensilios de cocina que tengan contacto con alimentos de personas y/o mascotas.

### NOTA IMPORTANTE:

- Nuestro servicio tiene garantía de 30 días a partir de su aplicación. Para el caso de insectos voladores (mosca, mosco), serpientes, caracoles no procede garantía. El servicio de garantía será localizado en los puntos de establecimiento del problema de plaga.
- Una vez que el cliente firma de aceptación, la empresa FUMI-X-PERTS y su personal técnico no se hacen responsables por cualquier daño, robo o reclamo que pudiese tener el cliente.

Nombre y Firma del CLIENTE

Costo \$ \_\_\_\_\_

Factura No. \_\_\_\_\_

J. Alejandro Mena H  
 Nombre y Firma del personal FUMI-X-PERTS que realizó el servicio

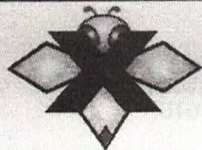

FUMI XPERTS

### FUMI-X-PERTS

Expertos en Fumigación y Manejo Integrado de Plagas

Calle: Paseo Conspiración No. 112 Col. Quintas Libertad C.P. 36625 Irapuato, Gto.  
Oficina: 462 114 3585 Cel. 462 108 0661 E-mail: direccion.fumixperts@gmail.com

Licencia Sanitaria (S.S.A.): 22 AP 11 017 0014

## ORDEN DE SERVICIO Y CERTIFICADO DE CONTROL DE PLAGAS

FOLIO N° 2659

CLIENTE:

Fecha del Servicio: 8/Nov/24

Nombre: Japami Taller Mecanico

Dirección: Totes Landa

Colonia: El rancho to

Ciudad / Estado: Irapuato Gto

Servicio realizado en el inmueble del cliente considerando lo siguiente:

### Plaguicidas, Desinfectantes o Rodenticidas utilizados

Nombre comercial / Ingrediente activo	Fabricante	Dosis de dilución / Dosis aplicación
<u>Demand 2.5</u>	<u>Syngenta</u>	<u>20ml/litro</u>

### Tipo de Servicio:

Control de plagas  Desinfección / Sanitización

### Método de Aplicación:

Aspersora manual  Aplicar gel o pasta  Tratamiento para granos almacenados  
 Nebulización en frío  Tratamiento para termitas  Cebaderos ó colocar cebos (bloques / pellets / etc.)  
 Termo-nebulización  Trampas con goma: UV / Mecánicas  Otro:

### Plagas Encontradas:

Alacrán / Araña  Chinche de cama  Garrapata / Pulga  
 Cucarachas: Alemana / Americiana  Termita  Roedor: Rata / Ratón / Ardilla / Tlacoache  
 Mosca / Mosquito  Hormiga  Otro:

### Observaciones del Técnico FUMI-X-PERTS para mejora continua:

1 \_\_\_\_\_  
2 \_\_\_\_\_

RECOMENDACIONES GENERALES ANTES DEL SERVICIO:	RECOMENDACIONES DURANTE EL SERVICIO:	RECOMENDACIONES DESPUÉS DEL SERVICIO:
A) Dejar libres los muebles de cocina, sacando los trastes, cazuelas, utensilios de cocina.	A) No puede haber personas o mascotas en el inmueble al hacer el servicio.	A) Para aplicación del plaguicida: la re-entrada al inmueble se recomienda después de 2 hrs de la aplicación.
B) Empaquetar o cerrar los alimentos no perecederos: cereales, semillas, granos, etc.	B) Es necesario esperar fuera del inmueble.	B) Para aplicación de Desinfectante: la reentrada al inmueble se recomienda después de 30 minutos de la aplicación.
C) Para tratamiento de chinche de cama; se pide que desocupen los muebles de madera como: cama, closets, cajoneras, burós, etc.		C) En caso de que aplique; lavar los utensilios de cocina que tengan contacto con alimentos de personas y/o mascotas.

### NOTA IMPORTANTE:

- 1) Nuestro servicio tiene garantía de 30 días a partir de su aplicación. Para el caso de insectos voladores (mosca, mosco), serpientes, caracoles no procede garantía. El servicio de garantía será focalizado en los puntos de avistamiento del problema de plaga.
- 2) Una vez que el cliente firma de aceptación, la empresa FUMI-X-PERTS y su personal técnico no se hacen responsables por cualquier daño, robo o reclamo que pudiese tener el cliente.

J. Antonio...  
Nombre y Firma del CLIENTE

Costo \$ \_\_\_\_\_

Factura No. \_\_\_\_\_

J. Alejandro Monereo  
Nombre y Firma de personal FUMI-X-PERTS que realizó el servicio



## **Expertos en Fumigación y Manejo Integrado de Plagas**

Paseo Conspiración #112. Col. Quintas Libertad 2. Irapuato, Gto. México C.P. 36570  
Oficina: 4621143585 Celular: 4621080661  
E-mail: fumixperts@hotmail.com

### **Asunto: Constancia de CONTROL DE PLAGAS en instalaciones de JAPAMI.**

Se hace constar que a los inmuebles de JAPAMI se le realizó el servicio de CONTROL DE PLAGAS por método de aspersión manual y nebulización en frío (ULV) con el plaguicida DEMAND 2.5CS- Lambda Cyhalotrina 2.5% - en una dosis de 10ml/lit de agua aplicando 40ml/m<sup>2</sup>. Se aplicó en los siguientes inmuebles:

- OFICINAS CENTRALES JAPAMI. Ubicadas en: Juan José Torres Landa #1720. Colonia: Independencia.
- TALLER MECÁNICO JAPAMI. Ubicado en: Juan José Torres Landa #670. Colonia: Independencia.
- OFICINAS DE COBRO LOS REYES. Ubicadas en: Blvd. Los Reyes #415. Colonia: Los Reyes.
- JUAN CANO. Ubicado en: Independencia #32. Colonia: Álvaro Obregón.
- PTAR SALIDA A PUEBLO NUEVO. Ubicada en: Carretera a Pueblo Nuevo#1694. Ejido El Carmen.
- PTAR PRIMERO DE MAYO. Ubicado en: Fernando renovales y vía del ferrocarril México-Guadalajara en Ex hacienda el Coecillo.
- DISTRITO 1. Ubicado en: Ave. CFE. Colonia: Laboratorio CFE.
- OFICINA DE REPARACIÓN DE PAVIMENTOS. Ubicado en: Calle: Toril. Colonia: Ganadera.
- CÁRCAMO 8. Ubicado en: Blvd. Salida a Pueblo Nuevo. Frente a colonia La Lupita.
- MANTENIMIENTO DE DRENAJE. Ubicado en: Blvd. Arandas. Fraccionamiento: Las Plazas.
- POTABILIZADORA DE AGUA.

Los servicios se llevaron a cabo del 05 al 11 de Noviembre del 2024.

Sin más por el momento y agradeciendo de antemano la atención a la presente quedo a sus órdenes para cualquier comentario o aclaración.

Ing. Ramón López Virgen.  
Responsable Sanitario.  
Lic. Sanitaria Federal S.S.A. 11-11A241



# EVIDENCIA FOTOGRÁFICA:

## OFICINAS CENTRALES JAPAMI.

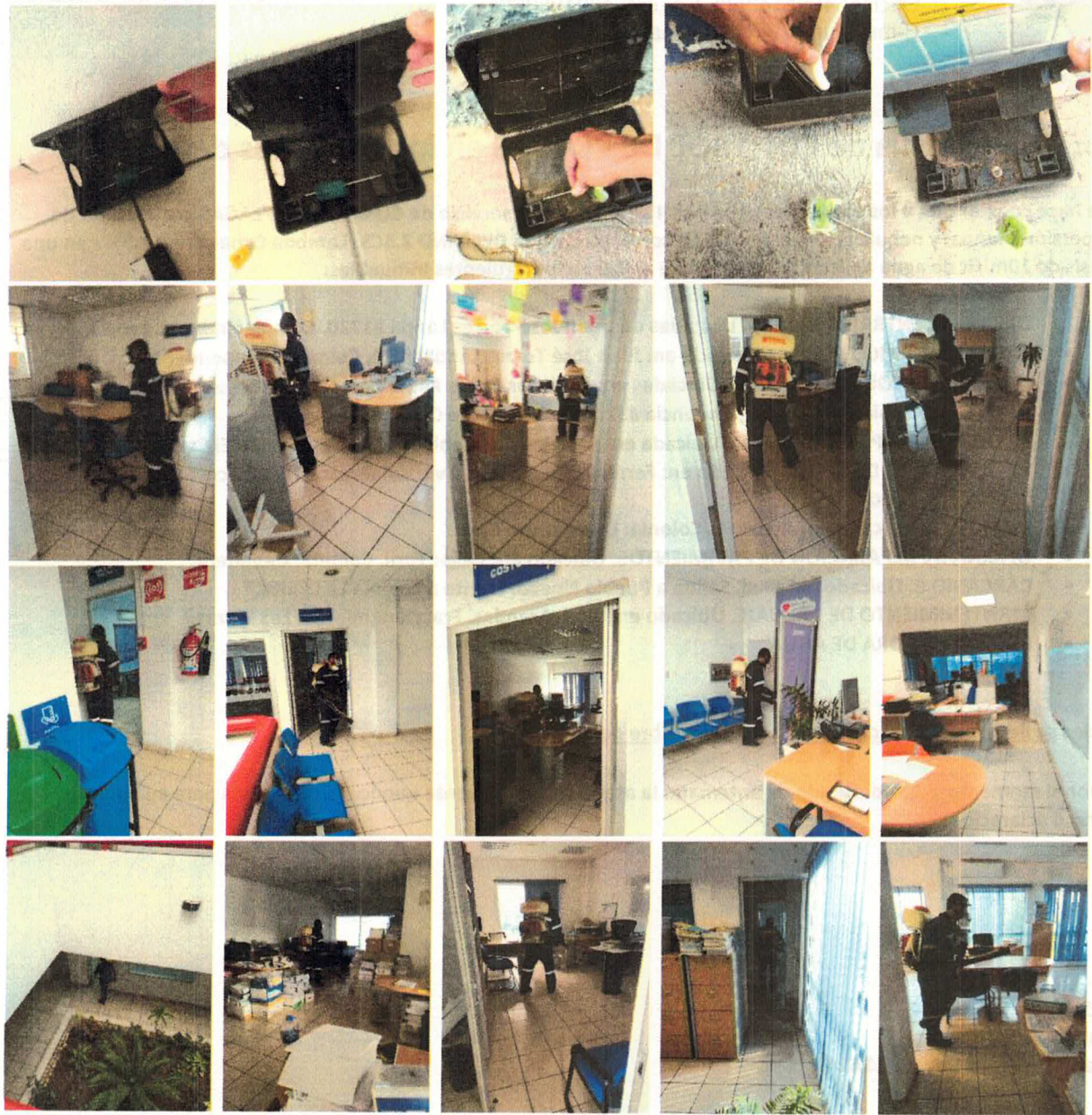



**TALLER MECÁNICO JAPAMI.**



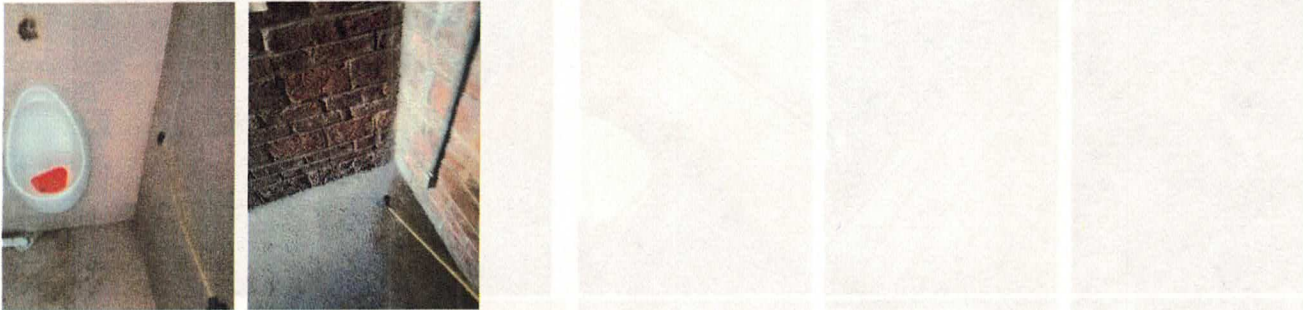

**OFICINAS DE COBRO LOS REYES.**





**JUAN CANO.**

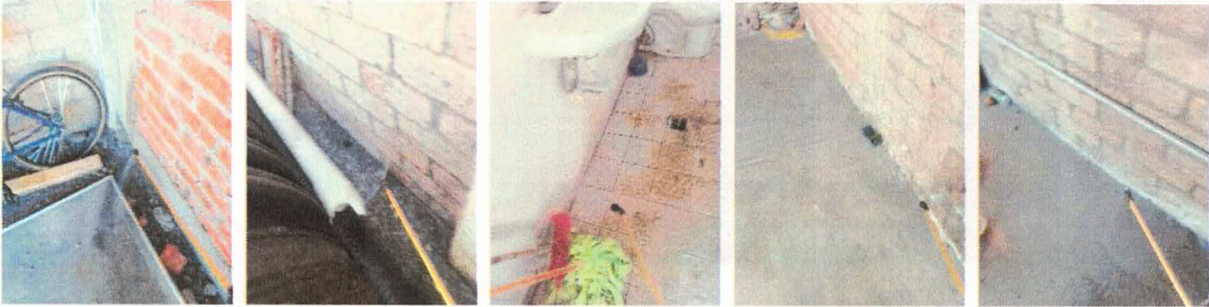

**PTAR SALIDA A PUEBLO NUEVO.**

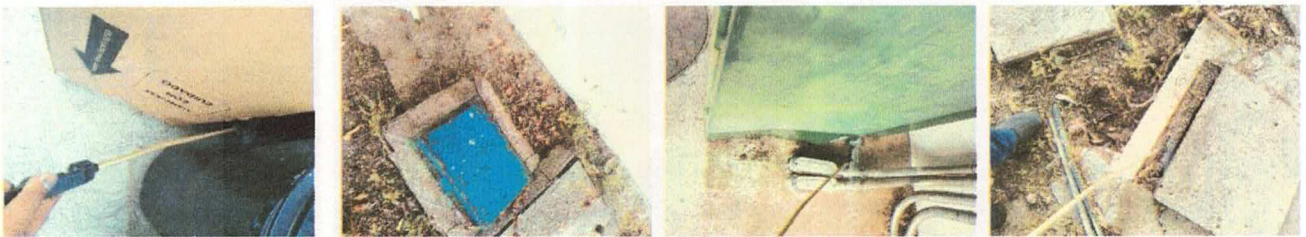



**PTAR PRIMERO DE MAYO.**





**DISTRITO 1. CFE**



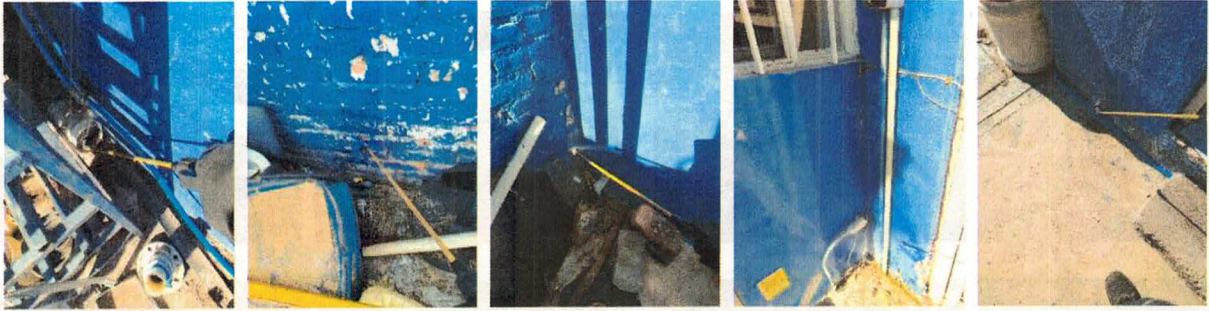

**PTAR VILLA SAN ANGEL.**



CÁRCAMO 8.

MANTENIMIENTO DE ÚRSULA BELY KARABAY



MANTENIMIENTO DE DRENAJE. BLVD. ARANDAS

8 05/2013

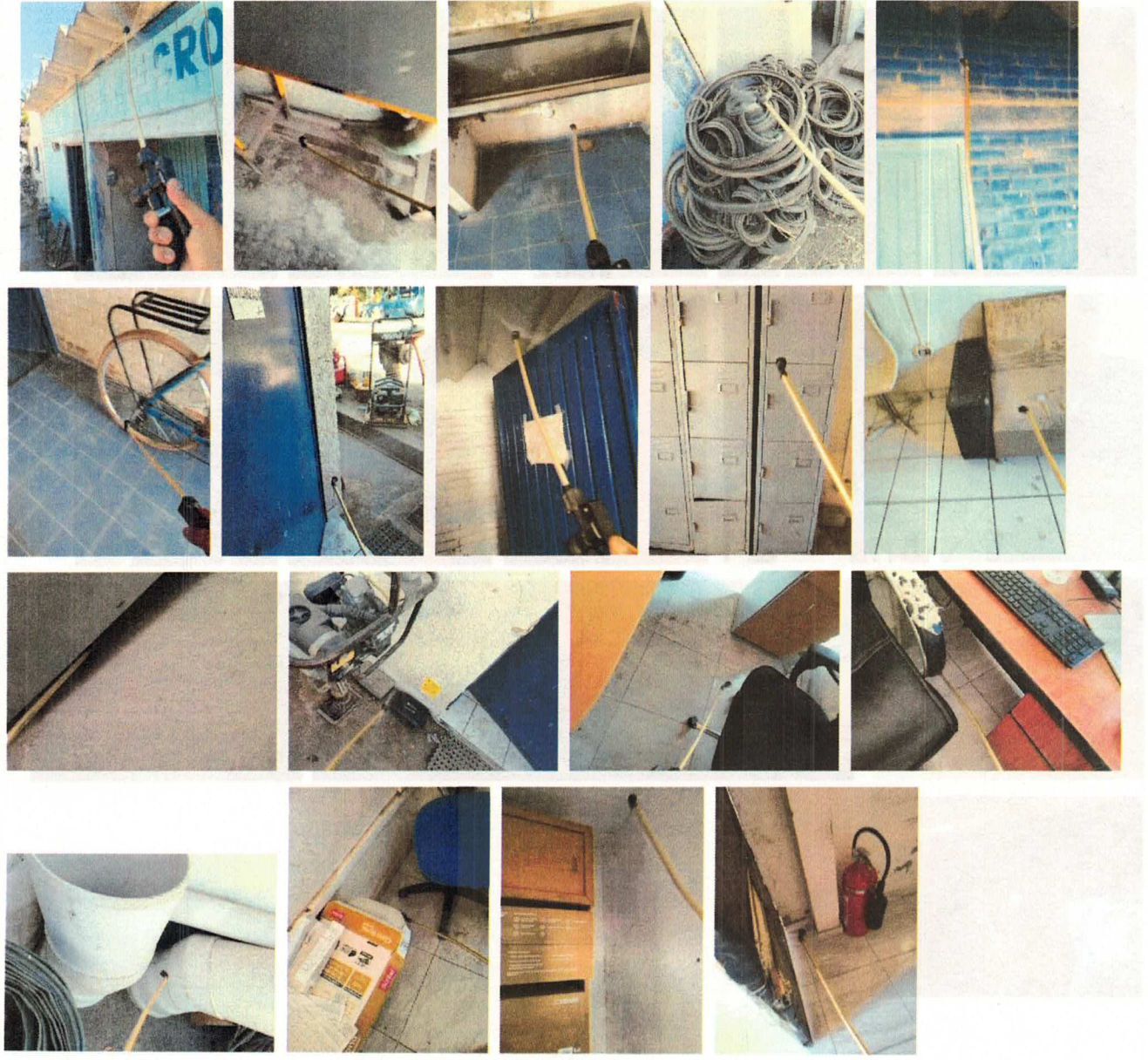



Norma Mexicana  
NMX-R-025-SCFI-2015  
en Igualdad Laboral y  
No Discriminación



**JUNTA DE AGUA POTABLE, DRENAJE, ALCANTARILLADO Y SANEAMIENTO DEL MUNICIPIO DE IRAPUATO, GTO.**

**ACTA DE ENTREGA-RECEPCIÓN**

**Descripción del Servicio:** "Fumigación y control de plagas en las instalaciones del Organismo, correspondiente al mes de diciembre de 2024"

Proveedor **SOLUCIONES DINÁMICAS INTEGRALES R&J**  
R.F.C. **SDI220504I52**

**ANTECEDENTES**

**Contrato de servicios No.:** JAPAMI/SERV/2024-01

**Importe con IVA:** \$8,665.20 (ocho mil seiscientos sesenta y cinco pesos 20/100 M.N.).

**Fecha de inicio según contrato:** 02 de enero de 2024

**Fecha de término según contrato:** 31 de diciembre de 2024

**LUGAR Y FECHA DE RECEPCIÓN**

<b>Lugar</b>	<b>Fecha</b>
Ofnas. Principales Torres Landa 1720 Col. Independencia.	Siendo las 10:00 horas del 16 de diciembre de 2024

**MOTIVO**

Entregar por parte del proveedor y recibir por JAPAMI los servicios que realizó el proveedor, en la acción "Fumigación y control de plagas en las instalaciones del Organismo, correspondiente al mes diciembre de 2024", de conformidad con el servicio realizado.

No.	Descripción	Importe
1	<b>Oficinas Centrales</b> ubicadas en prolongación Juan Jose Torres Landa 1720 de la colonia Independencia	1,200.00
2	<b>Taller mecánico</b> ubicado prolongación Juan Jose Torres Landa 670 de la colonia Independencia	650.00
3	<b>Oficinas de cobro en los Reyes</b> ubicadas en boulevard los Reyes 415 de los Reyes	500.00
4	<b>Juan Cano</b> ubicado en Independencia 32 de la colonia Álvaro Obregón	600.00
5	<b>PTAR salida a Pueblo Nuevo</b> ubicada carretera a Pueblo Nuevo 1694 Ejido el Carmen	860.00

6	<b>PTAR primero de mayo</b> ubicada en Fernando renovales y vía del ferrocarril México-Guadalajara en ex hacienda el Coecillo.	860.00
7	<b>Distrito 1</b> ubicado en avenida CFE de la colonia laboratorio CFE	500.00
8	<b>Planta de Tratamiento Villa de San Angel</b> – Fracc. Villa San Angel	500.00
9	<b>Cárcamo 8</b> ubicado en Boulevard salida a Pueblo Nuevo frente a colonia la Lupita	600.00
10	<b>Mantenimiento de drenaje</b> ubicado en boulevard Arandas del fraccionamiento Las Plazas	600.00
11	<b>Planta Potabilizadora El Copalillo</b> ubicado en Guanajuato, esq. Chihuahua s/n el Copalillo	600.00
<b>SUBTOTAL</b>		<b>7,470.00</b>
<b>IVA</b>		<b>1,195.00</b>
<b>TOTAL</b>		<b>8,665.20</b>

### DECLARACIONES

Declara el proveedor que previamente a este acto, entregó a la Dirección de **Mantenimiento y Servicios Generales** los servicios descritos. Así mismo, declara la **Dirección de Mantenimiento y Servicios Generales** que previo a este acto verificó que los servicios descritos se realizaron acorde a lo establecido en el contrato, por lo tanto se recibieron de conformidad.

### SANCIONES

Ninguna.

### GARANTÍAS

De cumplimiento con pagaré de fecha 02 de enero de 2024 para garantizar el cumplimiento de todas las obligaciones derivadas en este contrato

### RECEPCIÓN

La JAPAMI recibe los servicios descritos, reservándose el hacer posteriormente, dentro de los términos del contrato No. JAPAMI/SERV/2024-01, las reclamaciones que estime pertinentes por servicios faltantes, mal ejecutados, mala calidad de los materiales empleados, etc.



Norma Mexicana  
NMX-R-025-SCFI-2015  
en Igualdad Laboral y  
No Discriminación



El presente documento, no es el instrumento para que la afianzadora libere las fianzas de garantía entregadas por el proveedor, ya que éstas, solo podrán ser liberadas conforme a lo establecido en el contenido de las fianzas (vía notificación por escrito de la contratante a la compañía afianzadora).

### OBSERVACIONES:

Ninguna

### NOMBRE Y FIRMAS DE LAS PERSONAS QUE INTERVIENEN EN ESTE ACTO:

Por el área requirente de JAPAMI:

  
**Roberto Rivera Lara**  
Director de Mantenimiento y  
Servicios Generales

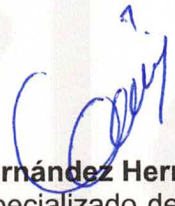
  
**Graciela Hernández Hernández**  
Analista Especializado de la Dirección  
de Mantto. y Servicios Generales

POR EL PROVEEDOR

  
**SOLUCIONES DINÁMICAS INTEGRALES R&J**

ESTA HOJA FORMA PARTE DEL ACTA DE ENTREGA DEL SERVICIO DE FUMIGACION  
CONTRATO JAPAMI/SERV/2024-01



FUMI-X-PERTS

### FUMI-X-PERTS

Expertos en Fumigación y Manejo Integrado de Plagas

Calle: Paseo Conspiración No. 112 Col. Quintas Libertad C.P. 36625 Irapuato, Gto.

Oficina: 462 114 3585 Cel. 462 108 0661 E-mail: direccion.fumixperms@gmail.com

Licencia Sanitaria (S.S.A.): 22 AP 11 017 0014

## ORDEN DE SERVICIO Y CERTIFICADO DE CONTROL DE PLAGAS

FOLIO Nº 2750

CLIENTE:

Fecha del Servicio: 15/01/29

Nombre: Japom, Plaza contra los Reyes

Dirección: Los Reyes

Colonia: Los Reyes Ciudad / Estado: Irapuato Gto

Servicio realizado en el inmueble del cliente considerando lo siguiente:

### Plagucidas, Desinfectantes o Rodenticidas utilizados

Nombre comercial / Ingrediente activo	Fabricante	Dosis de dilución / Dosis aplicación
Demand 2-5	Syngenta	20ml/litro agua

### Tipo de Servicio:

Control de plagas  Desinfección / Sanitización

### Método de Aplicación:

Aspersora manual  Aplicar gel o pasta  Tratamiento para granos almacenados

Nebulización en frío  Tratamiento para termitas  Cebaderos ó colocar cebos (bloques / pellets / etc.)

Termo-nebulización  Trampas con goma: UV / Mecánicas  Otro:

### Plagas Encontradas:

Alacrán / Araña  Chinche de cama  Garrapata / Pulga

Cucarachas: Alemana / Americana  Termita  Roedor: Rata / Ratón / Ardilla / Tlacoache

Mosca / Mosquito  Hormiga  Otro:

### Observaciones del Técnico FUMI-X-PERTS para mejora continua:

- 
- 

RECOMENDACIONES GENERALES ANTES DEL SERVICIO:	RECOMENDACIONES DURANTE EL SERVICIO:	RECOMENDACIONES DESPUÉS DEL SERVICIO:
A) Dejar libres los muebles de cocina, sacando los trastes, cazuelas, utensilios de cocina.	A) No puede haber personas o mascotas en el inmueble al hacer el servicio.	A) Para aplicación del plaguicida: la re-entrada al inmueble se recomienda después de 2 hrs de la aplicación.
B) Empaquetar o cerrar los alimentos no perecederos: cereales, semillas, granos, etc.	B) Es necesario esperar fuera del inmueble.	B) Para aplicación de Desinfectante: la reentrada al inmueble se recomienda después de 30 minutos de la aplicación.
C) Para tratamiento de chinche de cama; se pide que desocupen los muebles de madera como: cama, closets, cajoneras, burós, etc.		C) En caso de que aplique; lavar los utensilios de cocina que tengan contacto con alimentos de personas y/o mascotas.

### NOTA IMPORTANTE:

- Nuestro servicio tiene garantía de 30 días a partir de su aplicación. Para el caso de insectos voladores (mosca, mosco), serpientes, caracoles no procede garantía. El servicio de garantía será focalizado en los puntos de avistamiento del problema de plaga.
- Una vez que el cliente firma de aceptación, la empresa FUMI-X-PERTS y su personal técnico no se hacen responsables por cualquier daño, robo o reclamo que pudiese tener el cliente.

Rubén Zaragoza W  
Nombre y Firma del CLIENTE

Costo \$ \_\_\_\_\_

Factura No. \_\_\_\_\_

J. Alejandro Moreno H  
Nombre y Firma de personal  
FUMI-X-PERTS que realizó el servicio



FUMI-X-PERTS

### FUMI-X-PERTS

Expertos en Fumigación y Manejo Integrado de Plagas

Calle: Paseo Conspiración No. 112 Col. Quintas Libertad C.P. 36625 Irapuato, Gto.

Oficina: 462 114 3585 Cel. 462 108 0661 E-mail: direccion.fumixperts@gmail.com

Licencia Sanitaria (S.S.A.): 22 AP 11 017 0014

## ORDEN DE SERVICIO Y CERTIFICADO DE CONTROL DE PLAGAS

FOLIO N° 2685

CLIENTE:

Fecha del Servicio: 4/01/29

Nombre: Japam Colinas del Rio

Dirección: Colinas del Rio

Colonia: Colinas del Rio

Ciudad / Estado: Irapuato Gto

Servicio realizado en el inmueble del cliente considerando lo siguiente:

#### Plaguicidas, Desinfectantes o Rodenticidas utilizados

Nombre comercial / Ingrediente activo	Fabricante	Dosis de dilución / Dosis aplicación
<u>Demand 2.5</u>	<u>Syngenta</u>	<u>20ml/Haga.</u>

#### Tipo de Servicio:

Control de plagas  Desinfección / Sanitización

#### Método de Aplicación:

Aspersora manual  Aplicar gel o pasta  Tratamiento para granos almacenados  
 Nebulización en frío  Tratamiento para termitas  Cebaderos ó colocar cebos (bloques / pellets / etc.)  
 Termo-nebulización  Trampas con goma: UV / Mecánicas  Otro:

#### Plagas Encontradas:

Alacrán / Araña  Chinche de cama  Garrapata / Pulga  
 Cucarachas: Alemana / Americiana  Termita  Roedor: Rata / Ratón / Ardilla / Tlacoache  
 Mosca / Mosquito  Hormiga  Otro:

#### Observaciones del Técnico FUMI-X-PERTS para mejora continua:

- \_\_\_\_\_
- \_\_\_\_\_

RECOMENDACIONES GENERALES ANTES DEL SERVICIO:	RECOMENDACIONES DURANTE EL SERVICIO:	RECOMENDACIONES DESPUÉS DEL SERVICIO:
A) Dejar libres los muebles de cocina, sacando los trastes, cazuelas, utensilios de cocina.	A) No puede haber personas o mascotas en el inmueble al hacer el servicio.	A) Para aplicación del plaguicida: la re-entrada al inmueble se recomienda después de 2 hrs de la aplicación.
B) Empaquetar o cerrar los alimentos no perecederos: cereales, semillas, granos, etc.	B) Es necesario esperar fuera del inmueble.	B) Para aplicación de Desinfectante: la reentrada al inmueble se recomienda después de 30 minutos de la aplicación.
C) Para tratamiento de chinche de cama; se pide que desocupen los muebles de madera como: cama, closets, cajoneras, burós, etc.		C) En caso de que aplique; lavar los utensilios de cocina que tengan contacto con alimentos de personas y/o mascotas.

#### NOTA IMPORTANTE:

- 1) Nuestro servicio tiene garantía de 30 días a partir de su aplicación. Para el caso de insectos voladores (mosca, mosco), serpientes, caracoles no procede garantía. El servicio de garantía será focalizado en los puntos de avistamiento del problema de plaga.
- 2) Una vez que el cliente firma de aceptación, la empresa FUMI-X-PERTS y su personal técnico no se hacen responsables por cualquier daño, robo o reclamo que pudiese tener el cliente.

Pedro Hernandez

Nombre y Firma del CLIENTE

Costo \$ \_\_\_\_\_

Factura No. \_\_\_\_\_

J. Alejandro Merino H

Nombre y Firma de personal FUMI-X-PERTS que realizó el servicio



FUMI-X-PERTS

### FUMI-X-PERTS

Expertos en Fumigación y Manejo Integrado de Plagas

Calle: Paseo Conspiración No. 112 Col. Quintas Libertad C.P. 36625 Irapuato, Gto.

Oficina: 462 114 3585 Cel. 462 108 0661 E-mail: direccion.fumixperts@gmail.com

Licencia Sanitaria (S.S.A.): 22 AP 11 017 0014

## ORDEN DE SERVICIO Y CERTIFICADO DE CONTROL DE PLAGAS

FOLIO Nº 2836

CLIENTE:

Fecha del Servicio: 04/12/24

Nombre: Japari

Dirección: Mal Paso 1784

Colonia: CFE Ciudad / Estado: Irapuato

Servicio realizado en el inmueble del cliente considerando lo siguiente:

### Plaguicidas, Desinfectantes o Rodenticidas utilizados

Nombre comercial / Ingrediente activo	Fabricante	Dosis de dilución / Dosis aplicación
<u>Demand 2.5 GS</u>	<u>Syngenta</u>	<u>10 ml/lit</u>
<u>Fastrac 6/10X</u>	<u>Bell</u>	<u>30 gr/est.</u>

### Tipo de Servicio:

Control de plagas  Desinfección / Sanitización

### Método de Aplicación:

Aspersora manual  Aplicar gel o pasta  Tratamiento para granos almacenados

Nebulización en frío  Tratamiento para termitas  Cebaderos ó colocar cebos (bloques / pellets / etc.)

Termo-nebulización  Trampas con goma: UV / Mecánicas  Otro:

### Plagas Encontradas:

Alacrán / Araña  Chinche de cama  Garrapata / Pulga

Cucarachas: Alemana / Americana  Termita  Roedor: Rata / Ratón / Ardilla / Tiacoache

Mosca / Mosquito  Hormiga  Otro:

### Observaciones del Técnico FUMI-X-PERTS para mejora continua:

- \_\_\_\_\_
- \_\_\_\_\_

RECOMENDACIONES GENERALES ANTES DEL SERVICIO:	RECOMENDACIONES DURANTE EL SERVICIO:	RECOMENDACIONES DESPUÉS DEL SERVICIO:
A) Dejar libres los muebles de cocina, sacando los trastes, cazuelas, utensilios de cocina.	A) No puede haber personas o mascotas en el inmueble al hacer el servicio.	A) Para aplicación del plaguicida: la re-entrada al inmueble se recomienda después de 2 hrs de la aplicación.
B) Empaquetar o cerrar los alimentos no perecederos: cereales, semillas, granos, etc.	B) Es necesario esperar fuera del inmueble.	B) Para aplicación de Desinfectante: la reentrada al inmueble se recomienda después de 30 minutos de la aplicación.
C) Para tratamiento de chinche de cama; se pide que desocupen los muebles de madera como: cama, closets, cajoneras, burós, etc.		C) En caso de que aplique; lavar los utensilios de cocina que tengan contacto con alimentos de personas y/o mascotas.

### NOTA IMPORTANTE:

- 1) Nuestro servicio tiene garantía de 30 días a partir de su aplicación. Para el caso de insectos voladores (mosca, mosco), serpientes, caracoles no procede garantía. El servicio de garantía será focalizado en los puntos de avistamiento del problema de plaga.
- 2) Una vez que el cliente firma de aceptación, la empresa FUMI-X-PERTS y su personal técnico no se hacen responsables por cualquier daño, robo o reclamo que pudiese tener el cliente.

Nombre y Firma del CLIENTE

Costo \$ \_\_\_\_\_

Factura No. \_\_\_\_\_

Nombre y Firma de personal FUMI-X-PERTS que realizó el servicio



# FUMI-X-PERTS

**Expertos en Fumigación y Manejo Integrado de Plagas**

Calle: Paseo Conspiración No. 112 Col. Quintas Libertad C.P. 36625 Irapuato, Gto.  
 Oficina: 462 114 3585 Cel. 462 108 0661 E-mail: direccion.fumixperts@gmail.com

Licencia Sanitaria (S.S.A.): 22 AP 11 017 0014

## ORDEN DE SERVICIO Y CERTIFICADO DE CONTROL DE PLAGAS

FOLIO Nº 2833

CLIENTE:

Fecha del Servicio: 03/12/24

Nombre: Japami

Dirección: \_\_\_\_\_

Colonia: Villa San Angel Ciudad / Estado: Irapuato

Servicio realizado en el inmueble del cliente considerando lo siguiente:

### Plaguicidas, Desinfectantes o Rodenticidas utilizados

Nombre comercial / Ingrediente activo	Fabricante	Dosis de dilución / Dosis aplicación
<u>Demanda 2.5 CE</u>	<u>Syngenta</u>	<u>10 ml/litro</u>
<u>Fastinal blox</u>	<u>Bull</u>	<u>30 g/m²</u>

### Tipo de Servicio:

Control de plagas  Desinfección / Sanitización

### Método de Aplicación:

Aspersora manual  Aplicar gel o pasta  Tratamiento para granos almacenados  
 Nebulización en frío  Tratamiento para termitas  Cebaderos ó colocar cebos (bloques / pellets / etc.)  
 Termo-nebulización  Trampas con goma: UV / Mecánicas  Otro: \_\_\_\_\_

### Plagas Encontradas:

Alacrán / Araña  Chinche de cama  Garrapata / Pulga  
 Cucarachas: Alemana / Americana  Termita  Roedor: Rata / Ratón / Ardilla / Tiacoache  
 Mosca / Mosquito  Hormiga  Otro: \_\_\_\_\_

### Observaciones del Técnico FUMI-X-PERTS para mejora continua:

1 \_\_\_\_\_  
 2 \_\_\_\_\_

RECOMENDACIONES GENERALES ANTES DEL SERVICIO:	RECOMENDACIONES DURANTE EL SERVICIO:	RECOMENDACIONES DESPUÉS DEL SERVICIO:
A) Dejar libres los muebles de cocina, sacando los trastes, cazuelas, utensilios de cocina.	A) No puede haber personas o mascotas en el inmueble al hacer el servicio.	A) Para aplicación del plaguicida: la re-entrada al inmueble se recomienda después de 2 hrs de la aplicación.
B) Empaquetar o cerrar los alimentos no perecederos: cereales, semillas, granos, etc.	B) Es necesario esperar fuera del inmueble.	B) Para aplicación de Desinfectante: la reentrada al inmueble se recomienda después de 30 minutos de la aplicación.
C) Para tratamiento de chinche de cama; se pide que desocupen los muebles de madera como: cama, closets, cajoneras, burós, etc.		C) En caso de que aplique; lavar los utensilios de cocina que tengan contacto con alimentos de personas y/o mascotas.

### NOTA IMPORTANTE:

1) Nuestro servicio tiene **garantía de 30 días** a partir de su aplicación. Para el caso de insectos voladores (mosca, mosco), serpientes, caracoles no procede garantía. El servicio de garantía será focalizado en los puntos de avistamiento del problema de plaga.  
 2) Una vez que el cliente firma de aceptación, la empresa FUMI-X-PERTS y su personal técnico no se hacen responsables por cualquier daño, robo o reclamo que pudiese tener el cliente.

Roberto Macías C  
 Nombre y Firma del CLIENTE

Costo \$ \_\_\_\_\_  
 Factura No. \_\_\_\_\_

Carlos Zurita  
 Nombre y Firma de personal FUMI-X-PERTS que realizó el servicio



FUMI XPERTS

### FUMI-X-PERTS

Expertos en Fumigación y Manejo Integrado de Plagas

Calle: Paseo Conspiración No. 112 Col. Quintas Libertad C.P. 36625 Irapuato, Gto.

Oficina: 462 114 3585 Cel. 462 108 0661 E-mail: direccion.fumixperts@gmail.com

Licencia Sanitaria (S.S.A.): 22 AP 11 017 0014

## ORDEN DE SERVICIO Y CERTIFICADO DE CONTROL DE PLAGAS

FOLIO Nº 2749

CLIENTE:

Fecha del Servicio: 5/10/29

Nombre: Japami

Dirección: Salida Pueblo Nuevo

Colonia: Salida Pueblo Nuevo Ciudad / Estado: Irapuato Gto

Servicio realizado en el inmueble del cliente considerando lo siguiente:

### Plaguicidas, Desinfectantes o Rodenticidas utilizados

Nombre comercial / Ingrediente activo	Fabricante	Dosis de dilución / Dosis aplicación
Demand 2.5	Syngenta	20ml/Hog 09

#### Tipo de Servicio:

Control de plagas  Desinfección / Sanitización

#### Método de Aplicación:

Aspersora manual  Aplicar gel o pasta  Tratamiento para granos almacenados

Nebulización en frío  Tratamiento para termitas  Cebaderos ó colocar cebos (bloques / pellets / etc.)

Termo-nebulización  Trampas con goma: UV / Mecánicas  Otro:

#### Plagas Encontradas:

Alacrán / Araña  Chinche de cama  Garrapata / Pulga

Cucarachas: Alemana / Americana  Termita  Roedor: Rata / Ratón / Ardilla / Tlacoache

Mosca / Mosquito  Hormiga  Otro:

#### Observaciones del Técnico FUMI-X-PERTS para mejora continua:

- 
- 

RECOMENDACIONES GENERALES ANTES DEL SERVICIO:	RECOMENDACIONES DURANTE EL SERVICIO:	RECOMENDACIONES DESPUÉS DEL SERVICIO:
A) Dejar libres los muebles de cocina, sacando los trastes, cazuelas, utensilios de cocina.	A) No puede haber personas o mascotas en el inmueble al hacer el servicio.	A) Para aplicación del plaguicida: la re-entrada al inmueble se recomienda después de 2 hrs de la aplicación.
B) Empaquetar o cerrar los alimentos no perecederos: cereales, semillas, granos, etc.	B) Es necesario esperar fuera del inmueble.	B) Para aplicación de Desinfectante: la reentrada al inmueble se recomienda después de 30 minutos de la aplicación.
C) Para tratamiento de chinche de cama; se pide que desocupen los muebles de madera como: cama, closets, cajoneras, burós, etc.		C) En caso de que aplique; lavar los utensilios de cocina que tengan contacto con alimentos de personas y/o mascotas.

#### NOTA IMPORTANTE:

- Nuestro servicio tiene garantía de 30 días a partir de su aplicación. Para el caso de insectos voladores (mosca, mosco), serpientes, caracoles no procede garantía. El servicio de garantía será focalizado en los puntos de avistamiento del problema de plaga.
- Una vez que el cliente firma de aceptación, la empresa FUMI-X-PERTS y su personal técnico no se hacen responsables por cualquier daño, robo o reclamo que pudiese tener el cliente.

Angel Vial Solis  
Nombre y Firma del CLIENTE

Costo \$ \_\_\_\_\_  
Factura No. \_\_\_\_\_

J- Alejandro Moreno H  
Nombre y Firma de personal  
FUMI-X-PERTS que realizó el servicio



# FUMI-X-PERTS

Expertos en Fumigación y Manejo Integrado de Plagas

Calle: Paseo Conspiración No. 112 Col. Quintas Libertad C.P. 36625 Irapuato, Gto.

Oficina: 462 114 3585 Cel. 462 108 0661 E-mail: direccion.fumixperms@gmail.com

Licencia Sanitaria (S.S.A.): 22 AP 11 017 0014

## ORDEN DE SERVICIO Y CERTIFICADO DE CONTROL DE PLAGAS

FOLIO N° 2748

CLIENTE:

Fecha del Servicio: 5/01/24

Nombre: Japam Carcamo

Dirección: 12 de diciembre

Colonia: 12 de diciembre Ciudad / Estado: Irapuato Gto

Servicio realizado en el inmueble del cliente considerando lo siguiente:

### Plagucidas, Desinfectantes o Rodenticidas utilizados

Nombre comercial / Ingrediente activo	Fabricante	Dosis de dilución / Dosis aplicación
<u>Demand</u>	<u>2-5</u>	<u>Syngenta</u>

### Tipo de Servicio:

Control de plagas  Desinfección / Sanitización

### Método de Aplicación:

Aspersora manual  Aplicar gel o pasta  Tratamiento para granos almacenados  
 Nebulización en frío  Tratamiento para termitas  Cebaderos ó colocar cebos (bloques / pellets / etc.)  
 Termo-nebulización  Trampas con goma: UV / Mecánicas  Otro:

### Plagas Encontradas:

Alacrán / Araña  Chinche de cama  Garrapata / Pulga  
 Cucarachas: Alemana / Americana  Termita  Roedor: Rata / Ratón / Ardilla / Tlacoache  
 Mosca / Mosquito  Hormiga  Otro:

### Observaciones del Técnico FUMI-X-PERTS para mejora continua:

- \_\_\_\_\_
- \_\_\_\_\_

RECOMENDACIONES GENERALES ANTES DEL SERVICIO:	RECOMENDACIONES DURANTE EL SERVICIO:	RECOMENDACIONES DESPUÉS DEL SERVICIO:
A) Dejar libres los muebles de cocina, sacando los trastes, cazuelas, utensilios de cocina.	A) No puede haber personas o mascotas en el inmueble al hacer el servicio.	A) Para aplicación del plaguicida: la re-entrada al inmueble se recomienda después de 2 hrs de la aplicación.
B) Empaquetar o cerrar los alimentos no perecederos: cereales, semillas, granos, etc.	B) Es necesario esperar fuera del inmueble.	B) Para aplicación de Desinfectante: la reentrada al inmueble se recomienda después de 30 minutos de la aplicación.
C) Para tratamiento de chinche de cama; se pide que desocupen los muebles de madera como: cama, closets, cajoneras, burós, etc.		C) En caso de que aplique; lavar los utensilios de cocina que tengan contacto con alimentos de personas y/o mascotas.

### NOTA IMPORTANTE:

- 1) Nuestro servicio tiene **garantía de 30 días** a partir de su aplicación. Para el caso de insectos voladores (mosca, mosco), serpientes, caracoles no procede garantía. El servicio de garantía será focalizado en los puntos de avistamiento del problema de plaga.
- 2) Una vez que el cliente firma de aceptación, la empresa FUMI-X-PERTS y su personal técnico no se hacen responsables por cualquier daño, robo o reclamo que pudiese tener el cliente.

Gillermo Wifredo Z.  
Nombre y Firma del CLIENTE

Costo \$ \_\_\_\_\_  
Factura No. \_\_\_\_\_

J. Alejandro Moreno  
Nombre y Firma de personal FUMI-X-PERTS que realizó el servicio



# FUMI-X-PERTS

Expertos en Fumigación y Manejo Integrado de Plagas

Calle: Paseo Conspiración No. 112 Col. Quintas Libertad C.P. 36625 Irapuato, Gto.

Oficina: 462 114 3585 Cel. 462 108 0661 E-mail: direccion.fumixperts@gmail.com

Licencia Sanitaria (S.S.A.): 22 AP 11 017 0014

## ORDEN DE SERVICIO Y CERTIFICADO DE CONTROL DE PLAGAS

FOLIO Nº 2837

CLIENTE:

Fecha del Servicio: 04/12/24

Nombre: Supam

Dirección: Arcadas 285

Colonia: Las Plazas Ciudad / Estado: Irapuato

Servicio realizado en el inmueble del cliente considerando lo siguiente:

### Plaguicidas, Desinfectantes o Rodenticidas utilizados

Nombre comercial / Ingrediente activo	Fabricante	Dosis de dilución / Dosis aplicación
<u>Demand 2.5 CS</u>	<u>Syngenta</u>	<u>10 ml/lit</u>
<u>Foxtrot Glex</u>	<u>Bell</u>	<u>30 g/lit</u>

### Tipo de Servicio:

Control de plagas  Desinfección / Sanitización

### Método de Aplicación:

Aspersora manual  Aplicar gel o pasta  Tratamiento para granos almacenados  
 Nebulización en frío  Tratamiento para termitas  Cebaderos ó colocar cebos (bloques / pellets / etc.)  
 Termo-nebulización  Trampas con goma: UV / Mecánicas  Otro:

### Plagas Encontradas:

Alacrán / Araña  Chinche de cama  Garrapata / Pulga  
 Cucarachas: Alemana / Americana  Termita  Roedor: Rata / Ratón / Ardilla / Tlacoache  
 Mosca / Mosquito  Hormiga  Otro:

### Observaciones del Técnico FUMI-X-PERTS para mejora continua:

- \_\_\_\_\_
- \_\_\_\_\_

RECOMENDACIONES GENERALES ANTES DEL SERVICIO:	RECOMENDACIONES DURANTE EL SERVICIO:	RECOMENDACIONES DESPUÉS DEL SERVICIO:
A) Dejar libres los muebles de cocina, sacando los trastes, cazuelas, utensilios de cocina.	A) No puede haber personas o mascotas en el inmueble al hacer el servicio.	A) Para aplicación del plaguicida: la re-entrada al inmueble se recomienda después de 2 hrs de la aplicación.
B) Empaquetar o cerrar los alimentos no perecederos: cereales, semillas, granos, etc.	B) Es necesario esperar fuera del inmueble.	B) Para aplicación de Desinfectante: la reentrada al inmueble se recomienda después de 30 minutos de la aplicación.
C) Para tratamiento de chinche de cama, se pide que desocupen los muebles de madera como: cama, closets, cajoneras, burós, etc.		C) En caso de que aplique; lavar los utensilios de cocina que tengan contacto con alimentos de personas y/o mascotas.

### NOTA IMPORTANTE:

- 1) Nuestro servicio tiene garantía de 30 días a partir de su aplicación. Para el caso de insectos voladores (mosca, mosco), serpientes, caracoles no procede garantía. El servicio de garantía será focalizado en los puntos de avistamiento del problema de plaga.
- 2) Una vez que el cliente firma de aceptación, la empresa FUMI-X-PERTS y su personal técnico no se hacen responsables por cualquier daño, robo o reclamo que pudiese tener el cliente.

Eugenio Luna G.  
Nombre y Firma del CLIENTE

Costo \$ \_\_\_\_\_  
Factura No. \_\_\_\_\_

Carlos Zurita  
Nombre y Firma de personal FUMI-X-PERTS que realizó el servicio



## **Expertos en Fumigación y Manejo Integrado de Plagas**

Paseo Conspiración #112. Col. Quintas Libertad 2. Irapuato, Gto. México C.P. 36625  
Oficina: 4621143585 Celular: 4621080661  
E-mail: fumixperts@hotmail.com

### **Asunto: Constancia de CONTROL DE PLAGAS en instalaciones de JAPAMI.**

Se hace constar que a los inmuebles de JAPAMI se le realizó el servicio de CONTROL DE PLAGAS por método de aspersion manual y nebulización en frío (ULV) con el plaguicida DEMAND 2.5CS- Lambda Cyhalotrina 2.5% - en una dosis de 10ml/lit de agua aplicando 40ml/m2. Se aplicó en los siguientes inmuebles:

- OFICINAS CENTRALES JAPAMI. Ubicadas en: Juan José Torres Landa #1720. Colonia: Independencia.
- TALLER MECÁNICO JAPAMI. Ubicado en: Juan José Torres Landa #670. Colonia: Independencia.
- OFICINAS DE COBRO LOS REYES. Ubicadas en: Blvd. Los Reyes #415. Colonia: Los Reyes.
- JUAN CANO. Ubicado en: Independencia #32. Colonia: Álvaro Obregón.
- PTAR SALIDA A PUEBLO NUEVO. Ubicada en: Carretera a Pueblo Nuevo #1694. Ejido El Carmen.
- PTAR PRIMERO DE MAYO. Ubicado en: Fernando renovales y vía del ferrocarril México-Guadalajara en Ex hacienda el Coecillo.
- DISTRITO 1. Ubicado en: Ave. CFE. Colonia: Laboratorio CFE.
- OFICINA DE REPARACIÓN DE PAVIMIENTOS. Ubicado en: Calle: Toril. Colonia: Ganadera.
- CÁRCAMO 8. Ubicado en: Blvd. Salida a Pueblo Nuevo. Frente a colonia La Lupita.
- MANTENIMIENTO DE DRENAJE. Ubicado en: Blvd. Arandas. Fraccionamiento: Las Plazas.
- POTABILIZADORA DE AGUA.

Los servicios se llevaron a cabo del 03 al 13 de Diciembre del 2024.

Sin más por el momento y agradeciendo de antemano la atención a la presente quedo a sus órdenes para cualquier comentario o aclaración.

Ing. Ramón López Virgen.  
Responsable Sanitario.  
Lic. Sanitaria Federal S.S.A. 11-11A241



# EVIDENCIA FOTOGRÁFICA:

## OFICINAS CENTRALES JAPAMI.



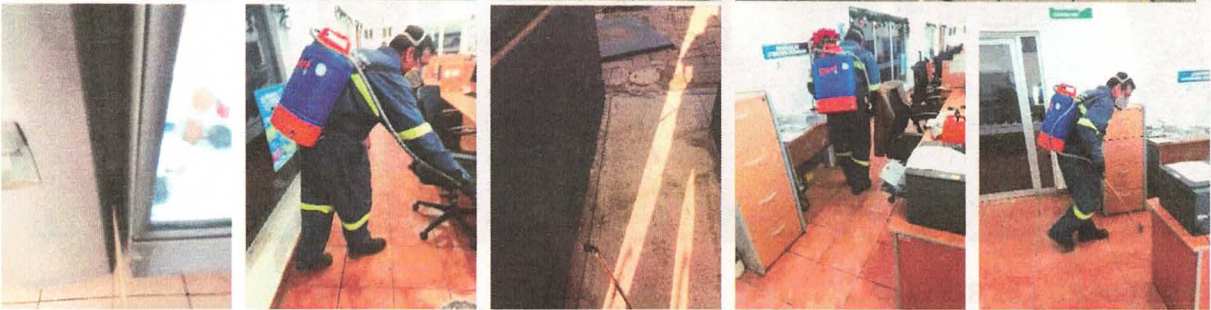

**TALLER MECÁNICO JAPAMI.**



**OFICINAS DE COBRO LOS REYES.**

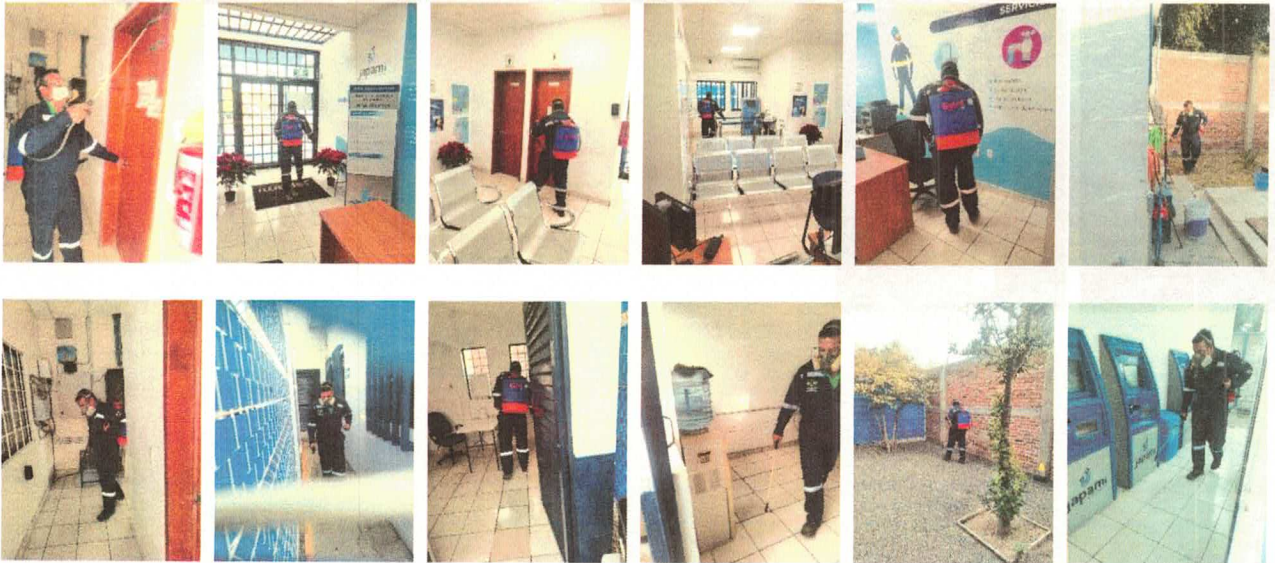



**JUAN CANO.**



**PTAR SALIDA A PUEBLO NUEVO.**



**PTAR PRIMERO DE MAYO.**

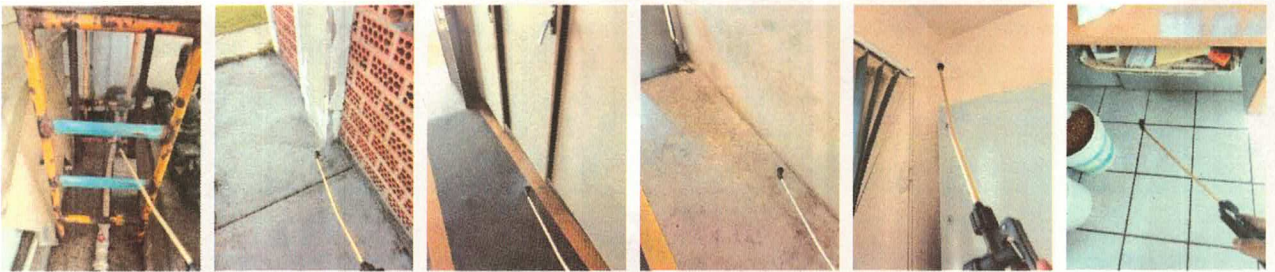
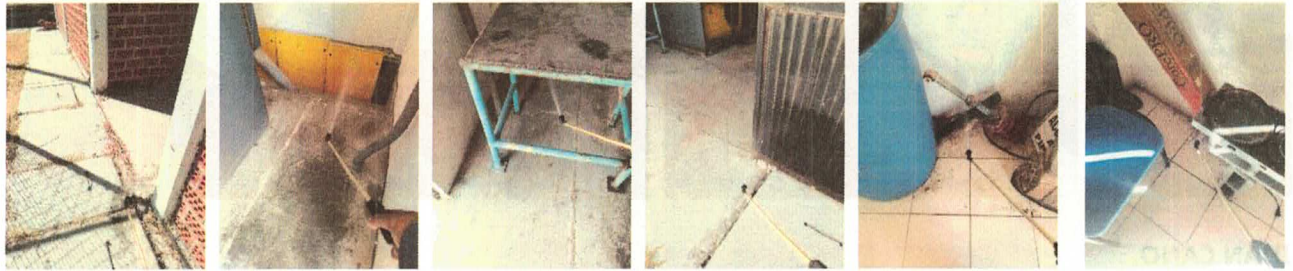

**DISTRITO 1. CFE**





**PTAR VILLA SAN ANGEL.**

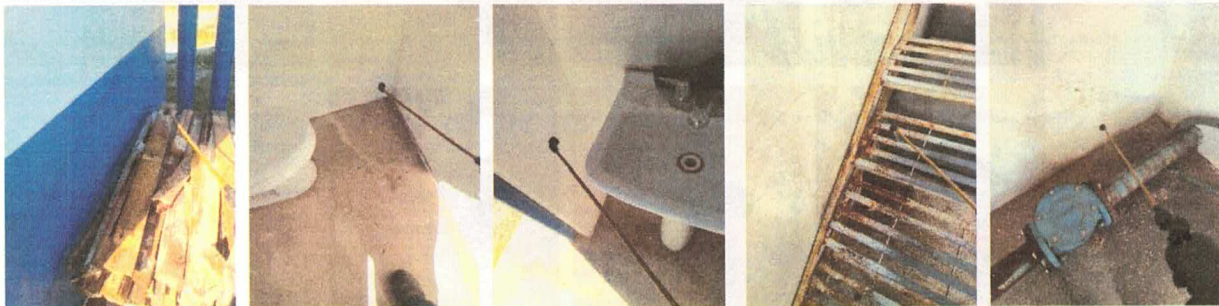



**CÁRCAMO 8.**



**MANTENIMIENTO DE DRENAJE. BLVD. ARANDAS**

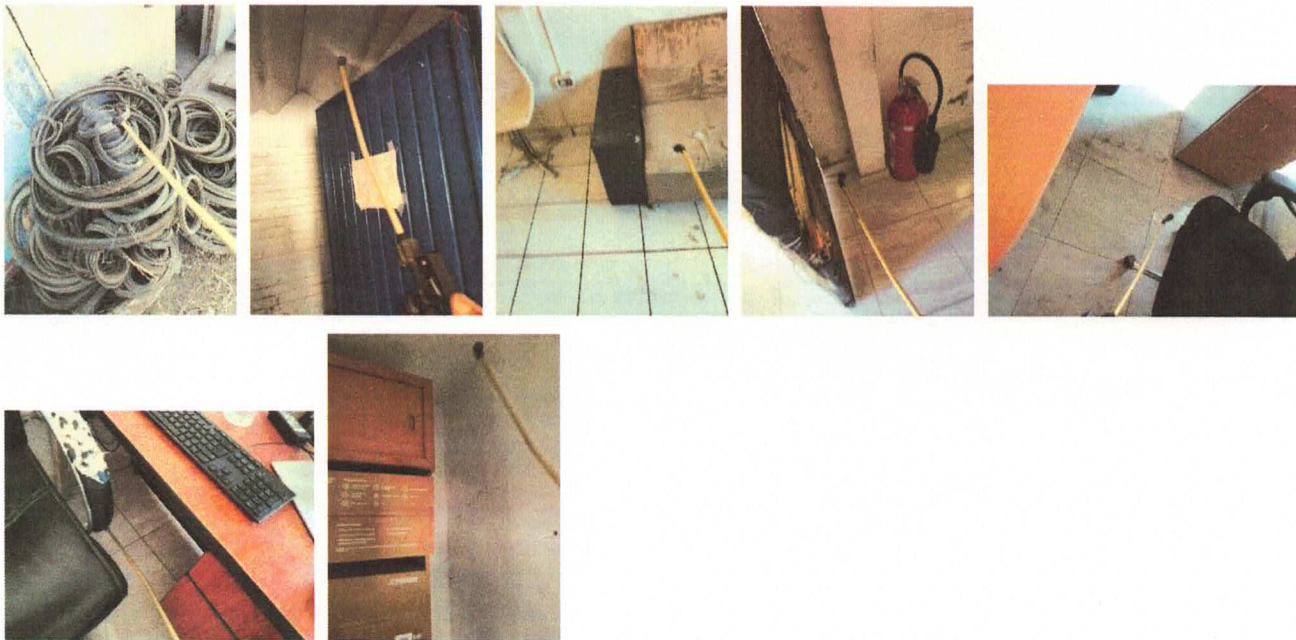

Potabilizadora El Copalillo



FUMI-X-PERTS

FUMI-X-PERTS

Expertos en Fumigación y Manejo Integrado de Plagas

Calle: Paseo Conspiración No. 112 Col. Quintas Libertad C.P. 36625 Irapuato, Gto.  
Oficina: 462 114 3585 Cel. 462 108 0661 E-mail: direccion.fumixperts@gmail.com

Licencia Sanitaria (S.S.A.): 22 AP 11 017 0014

# ORDEN DE SERVICIO Y CERTIFICADO DE CONTROL DE PLAGAS

FOLIO Nº 2909

CLIENTE:

Fecha del Servicio: 23/01/29

Nombre: Jarama (Copalillo)

Dirección: Chihuahua

Colonia: Copalillo

Ciudad / Estado: Irapuato Gto

Servicio realizado en el inmueble del cliente considerando lo siguiente:

### Plaguicidas, Desinfectantes o Rodenticidas utilizados

Nombre comercial / Ingrediente activo	Fabricante	Dosis de dilución / Dosis aplicación
Dermanol 2-5	Syngenta	20ml / 1 litro

Tipo de Servicio:

Control de plagas  Desinfección / Sanitización

Método de Aplicación:

Aspersora manual  Aplicar gel o pasta  Tratamiento para granos almacenados  
 Nebulización en frío  Tratamiento para termitas  Cebaderos ó colocar cebos (bloques / pellets / etc.)  
 Termo-nebulización  Trampas con goma: UV / Mecánicas  Otro:

Plagas Encontradas:

Alacrán / Araña  Chinche de cama  Garrapata / Pulga  
 Cucarachas: Alemana / Americana  Termita  Roedor: Rata / Ratón / Ardilla / Tlacoache  
 Mosca / Mosquito  Hormiga  Otro:

Observaciones del Técnico FUMI-X-PERTS para mejora continua:

- 
- 

RECOMENDACIONES GENERALES ANTES DEL SERVICIO:	RECOMENDACIONES DURANTE EL SERVICIO:	RECOMENDACIONES DESPUÉS DEL SERVICIO:
A) Dejar libres los muebles de cocina, sacando los trastes, cazuelas, utensilios de cocina.	A) No puede haber personas o mascotas en el inmueble al hacer el servicio.	A) Para aplicación del plaguicida: la re-entrada al inmueble se recomienda después de 2 hrs de la aplicación.
B) Empaquetar o cerrar los alimentos no perecederos: cereales, semillas, granos, etc.	B) Es necesario esperar fuera del inmueble.	B) Para aplicación de Desinfectante: la reentrada al inmueble se recomienda después de 30 minutos de la aplicación.
C) Para tratamiento de chinche de cama; se pide que desocupen los muebles de madera como: cama, closets, cajoneras, burós, etc.		C) En caso de que aplique; lavar los utensilios de cocina que tengan contacto con alimentos de personas y/o mascotas.

NOTA IMPORTANTE:

- Nuestro servicio tiene garantía de 30 días a partir de su aplicación. Para el caso de insectos voladores (mosca, mosco), arañas, caracoles no procede garantía. El servicio de garantía será focalizado en los puntos de avistamiento del problema de plaga.
- Una vez que el cliente firma de aceptación, la empresa FUMI-X-PERTS y su personal técnico no se hacen responsables por cualquier daño, robo o reclamo que pudiese tener el cliente.

Nombre y Firma del CLIENTE

Costo \$ \_\_\_\_\_

Factura No. \_\_\_\_\_

J. A. Hernandez  
 Nombre y Firma de personal FUMI-X-PERTS que realizó el servicio

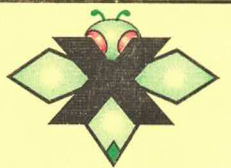

FUMI XPERTS

# FUMI-X-PERTS

Expertos en Fumigación y Manejo Integrado de Plagas

Calle: Paseo Conspiración No. 112 Col. Quintas Libertad C.P. 36625 Irapuato, Gto.

Oficina: 462 114 3585 Cel. 462 108 0661 E-mail: direccion.fumixperts@gmail.com

Licencia Sanitaria (S.S.A.): 22 AP 11 017 0014

## ORDEN DE SERVICIO Y CERTIFICADO DE CONTROL DE PLAGAS

FOLIO **Nº 2696**

CLIENTE:

Fecha del Servicio: 13/12/14

Nombre: José Antonio Ceballos

Dirección: San Juan Tepehuacán

Colonia: El Rosal Ciudad / Estado: Irapuato, Gto.

Servicio realizado en el inmueble del cliente considerando lo siguiente:

### Plaguicidas, Desinfectantes o Rodenticidas utilizados

Nombre comercial / Ingrediente activo	Fabricante	Dosis de dilución / Dosis aplicación
<u>Termo 2.5</u>	<u>syngenta</u>	<u>20ml/4gpa</u>

### Tipo de Servicio:

Control de plagas  Desinfección / Sanitización

### Método de Aplicación:

Aspersora manual  Aplicar gel o pasta  Tratamiento para granos almacenados  
 Nebulización en frío  Tratamiento para termitas  Cebaderos ó colocar cebos (bloques / pellets / etc.)  
 Termo-nebulización  Trampas con goma: UV / Mecánicas  Otro:

### Plagas Encontradas:

Alacrán / Araña  Chinche de cama  Garrapata / Pulga  
 Cucarachas: Alemana / Americana  Termita  Roedor: Rata / Ratón / Ardilla / Tlacoache  
 Mosca / Mosquito  Hormiga  Otro:

### Observaciones del Técnico FUMI-X-PERTS para mejora continua:

1 \_\_\_\_\_  
 2 \_\_\_\_\_

RECOMENDACIONES GENERALES ANTES DEL SERVICIO:	RECOMENDACIONES DURANTE EL SERVICIO:	RECOMENDACIONES DESPUÉS DEL SERVICIO:
A) Dejar libres los muebles de cocina, sacando los trastes, cazuelas, utensilios de cocina.	A) No puede haber personas o mascotas en el inmueble al hacer el servicio.	A) Para aplicación del plaguicida: la re-entrada al inmueble se recomienda después de 2 hrs de la aplicación.
B) Empaquetar o cerrar los alimentos no perecederos: cereales, semillas, granos, etc.	B) Es necesario esperar fuera del inmueble.	B) Para aplicación de Desinfectante: la reentrada al inmueble se recomienda después de 30 minutos de la aplicación.
C) Para tratamiento de chinche de cama; se pide que desocupen los muebles de madera como: cama, closets, cajoneras, burós, etc.		C) En caso de que aplique; lavar los utensilios de cocina que tengan contacto con alimentos de personas y/o mascotas.

### NOTA IMPORTANTE:

- 1) Nuestro servicio tiene garantía de 30 días a partir de su aplicación. Para el caso de insectos voladores (mosca, mosco), serpientes, caracoles no procede garantía. El servicio de garantía será focalizado en los puntos de avistamiento del problema de plaga.
- 2) Una vez que el cliente firma de aceptación, la empresa FUMI-X-PERTS y su personal técnico no se hacen responsables por cualquier daño, robo o reclamo que pudiese tener el cliente.

[Firma] Costo \$ \_\_\_\_\_  
 Nombre y Firma del CLIENTE Factura No. \_\_\_\_\_  
 Nombre y Firma de personal FUMI-X-PERTS que realizó el servicio

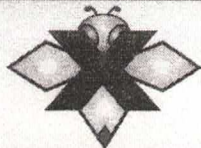

FUMI XPERTS

### FUMI-X-PERTS

Expertos en Fumigación y Manejo Integrado de Plagas

Calle: Paseo Conspiración No. 112 Col. Quintas Libertad C.P. 36625 Irapuato, Gto.

Oficina: 462 114 3585 Cel. 462 108 0661 E-mail: direccion.fumixperts@gmail.com

Licencia Sanitaria (S.S.A.): 22 AP 11 017 0014

## ORDEN DE SERVICIO Y CERTIFICADO DE CONTROL DE PLAGAS

FOLIO N° 2534

CLIENTE:

Fecha del Servicio: 31/oct/2014

Nombre: Japami Oficinas Centrales

Dirección: Torres Landa

Colonia: Rancho

Ciudad / Estado: Irapuato Gto

Servicio realizado en el inmueble del cliente considerando lo siguiente:

### Plaguicidas, Desinfectantes o Rodenticidas utilizados

Nombre comercial / Ingrediente activo	Fabricante	Dosis de dilución / Dosis aplicación
<u>Demand 7.5</u>	<u>Syngenta</u>	<u>20 ml / l agua</u>

### Tipo de Servicio:

Control de plagas

Desinfección / Sanitización

### Método de Aplicación:

Aspersora manual

Aplicar gel o pasta

Tratamiento para granos almacenados

Nebulización en frío

Tratamiento para termitas

Cebaderos ó colocar cebos (bloques / pellets / etc.)

Termo-nebulización

Trampas con goma: UV / Mecánicas

Otro:

### Plagas Encontradas:

Alacrán / Araña

Chinche de cama

Garrapata / Pulga

Cucarachas: Alemana / Americana

Termita

Roedor: Rata / Ratón / Ardilla / Tlacoache

Mosca / Mosquito

Hormiga

Otro:

### Observaciones del Técnico FUMI-X-PERTS para mejora continua:

1 Se fumigo 2 oficinas y camioneta G75  
2 \_\_\_\_\_

RECOMENDACIONES GENERALES ANTES DEL SERVICIO:	RECOMENDACIONES DURANTE EL SERVICIO:	RECOMENDACIONES DESPUÉS DEL SERVICIO:
A) Dejar libres los muebles de cocina, sacando los trastes, cazuelas, utensilios de cocina.	A) No puede haber personas o mascotas en el inmueble al hacer el servicio.	A) Para aplicación del plaguicida: la re-entrada al inmueble se recomienda después de 2 hrs de la aplicación.
B) Empaquetar o cerrar los alimentos no perecederos: cereales, semillas, granos, etc.	B) Es necesario esperar fuera del inmueble.	B) Para aplicación de Desinfectante: la reentrada al inmueble se recomienda después de 30 minutos de la aplicación.
C) Para tratamiento de chinche de cama; se pide que desocupen los muebles de madera como: cama, closets, cajoneras, burós, etc.		C) En caso de que aplique; lavar los utensilios de cocina que tengan contacto con alimentos de personas y/o mascotas.

### NOTA IMPORTANTE:

1) Nuestro servicio tiene garantía de 30 días a partir de su aplicación. Para el caso de insectos voladores (mosca, mosco), serpientes, caracoles no procede garantía. El servicio de garantía será focalizado en los puntos de avistamiento del problema de plaga.

2) Una vez que el cliente firma de aceptación, la empresa FUMI-X-PERTS y su personal técnico no se hacen responsables por cualquier daño, robo o reclamo que pudiese tener el cliente.

Nombre y Firma del CLIENTE

Costo \$ \_\_\_\_\_

Factura No. \_\_\_\_\_

Nombre y Firma de personal FUMI-X-PERTS que realizó el servicio

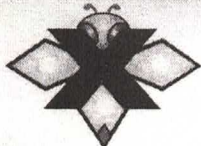

FUMI-X-PERTS

### FUMI-X-PERTS

Expertos en Fumigación y Manejo Integrado de Plagas

Calle: Paseo Conspiración No. 112 Col. Quintas Libertad C.P. 36625 Irapuato, Gto.

Oficina: 462 114 3585 Cel. 462 108 0661 E-mail: direccion.fumixperts@gmail.com

Licencia Sanitaria (S.S.A.): 22 AP 11 017 0014

## ORDEN DE SERVICIO Y CERTIFICADO DE CONTROL DE PLAGAS

FOLIO Nº 2747

CLIENTE:

Fecha del Servicio:

31 Dic / 24

Nombre:

Almacén Juan Cano (Gopam)

Dirección:

Juan Cano #52

Colonia:

Alvaro Obregón

Ciudad / Estado:

Irapuato Gto

Servicio realizado en el inmueble del cliente considerando lo siguiente:

#### Plagucidas, Desinfectantes o Rodenticidas utilizados

Nombre comercial / Ingrediente activo	Fabricante	Dosis de dilución / Dosis aplicación
Demand 2.5CS	Syngenta	20ml / lt agua

#### Tipo de Servicio:

Control de plagas

Desinfección / Sanitización

#### Método de Aplicación:

Aspersora manual

Aplicar gel o pasta

Tratamiento para granos almacenados

Nebulización en frío

Tratamiento para termitas

Cebaderos ó colocar cebos (bloques / pellets / etc.)

Termo-nebulización

Trampas con goma: UV / Mecánicas

Otro:

#### Plagas Encontradas:

Alacrán / Araña

Chinche de cama

Garrapata / Pulga

Cucarachas: Alemana / Americana

Termita

Roedor: Rata / Ratón / Ardilla / Tlacoache

Mosca / Mosquito

Hormiga

Otro:

#### Observaciones del Técnico FUMI-X-PERTS para mejora continua:

1

2

RECOMENDACIONES GENERALES ANTES DEL SERVICIO:	RECOMENDACIONES DURANTE EL SERVICIO:	RECOMENDACIONES DESPUÉS DEL SERVICIO:
A) Dejar libres los muebles de cocina, sacando los trastes, cazuelas, utensilios de cocina.	A) No puede haber personas o mascotas en el inmueble al hacer el servicio.	A) Para aplicación del plaguicida: la re-entrada al inmueble se recomienda después de 2 hrs de la aplicación.
B) Empaquetar o cerrar los alimentos no perecederos: cereales, semillas, granos, etc.	B) Es necesario esperar fuera del inmueble.	B) Para aplicación de Desinfectante: la reentrada al inmueble se recomienda después de 30 minutos de la aplicación.
C) Para tratamiento de chinche de cama; se pide que desocupen los muebles de madera como: cama, closets, cajoneras, burós, etc.		C) En caso de que aplique; lavar los utensilios de cocina que tengan contacto con alimentos de personas y/o mascotas.

#### NOTA IMPORTANTE:

1) Nuestro servicio tiene garantía de 30 días a partir de su aplicación. Para el caso de insectos voladores (mosca, mosco), serpientes, caracoles no procede garantía. El servicio de garantía será focalizado en los puntos de avistamiento del problema de plaga.

2) Una vez que el cliente firma de aceptación, la empresa FUMI-X-PERTS y su personal técnico no se hacen responsables por cualquier daño, robo o reclamo que pudiese tener el cliente.

Rubén Hernández  
Nombre y Firma del CLIENTE

Costo \$ \_\_\_\_\_

Factura No. \_\_\_\_\_

Salvador López  
Nombre y Firma de personal  
FUMI-X-PERTS que realizó el servicio

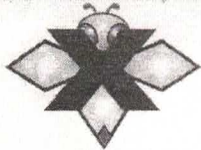

FUMI XPERTS

### FUMI-X-PERTS

Expertos en Fumigación y Manejo Integrado de Plagas

Calle: Paseo Conspiración No. 112 Col. Quintas Libertad C.P. 36625 Irapuato, Gto.

Oficina: 462 114 3585 Cel. 462 108 0661 E-mail: direccion.fumixperts@gmail.com

Licencia Sanitaria (S.S.A.): 22 AP 11 017 0014

## ORDEN DE SERVICIO Y CERTIFICADO DE CONTROL DE PLAGAS

FOLIO N° 2695

CLIENTE:

Fecha del Servicio: 13/12/24

Nombre: Taller Mecanico (Japami)

Dirección: Torres Landa

Colonia: Ranchito

Ciudad / Estado: Irapuato Gto

Servicio realizado en el inmueble del cliente considerando lo siguiente:

### Plaguicidas, Desinfectantes o Rodenticidas utilizados

Nombre comercial / Ingrediente activo	Fabricante	Dosis de dilución / Dosis aplicación
Demand 2-5	Syngenta	20ml / litro

### Tipo de Servicio:

Control de plagas  Desinfección / Sanitización

### Método de Aplicación:

Aspersora manual  Aplicar gel o pasta  Tratamiento para granos almacenados

Nebulización en frío  Tratamiento para termitas  Cebaderos ó colocar cebos (bloques / pellets / etc.)

Termo-nebulización  Trampas con goma: UV / Mecánicas  Otro:

### Plagas Encontradas:

Alacrán / Araña  Chinche de cama  Garrapata / Pulga

Cucarachas: Alemana / Americana  Termita  Roedor: Rata / Ratón / Ardilla / Tlacoache

Mosca / Mosquito  Hormiga  Otro:

### Observaciones del Técnico FUMI-X-PERTS para mejora continua:

- 
- 

RECOMENDACIONES GENERALES ANTES DEL SERVICIO:	RECOMENDACIONES DURANTE EL SERVICIO:	RECOMENDACIONES DESPUÉS DEL SERVICIO:
A) Dejar libres los muebles de cocina, sacando los trastes, cazuelas, utensilios de cocina.	A) No puede haber personas o mascotas en el inmueble al hacer el servicio.	A) Para aplicación del plaguicida: la re-entrada al inmueble se recomienda después de 2 hrs de la aplicación.
B) Empaquetar o cerrar los alimentos no perecederos: cereales, semillas, granos, etc.	B) Es necesario esperar fuera del inmueble.	B) Para aplicación de Desinfectante: la reentrada al inmueble se recomienda después de 30 minutos de la aplicación.
C) Para tratamiento de chinche de cama; se pide que desocupen los muebles de madera como: cama, closets, cajoneras, burós, etc.		C) En caso de que aplique; lavar los utensilios de cocina que tengan contacto con alimentos de personas y/o mascotas.

### NOTA IMPORTANTE:

- Nuestro servicio tiene **garantía de 30 días** a partir de su aplicación. Para el caso de insectos voladores (mosca, mosco), serpientes, caracoles no procede garantía. El servicio de garantía será focalizado en los puntos de avistamiento del problema de plaga.
- Una vez que el cliente firma de aceptación, la empresa FUMI-X-PERTS y su personal técnico no se hacen responsables por cualquier daño, robo o resquebrajamiento que pudiese tener el cliente.

Miguel Angel Ortega Alb. Nombre y Firma del CLIENTE

Costo \$ \_\_\_\_\_

Factura No. \_\_\_\_\_

J. Alejandro Moreno H. Nombre y Firma de personal FUMI-X-PERTS que realizó el servicio

# FUMIGACIÓN POTABILIZADORA EL COPALILLO

